

Werbetextilien für Freizeit und Beruf

# Kollektion 2023



# GOTS Turnbeutel

**Outdoor-Begleiter für jede Gelegenheit!**

Unseren Naturburschen aus 100% biologisch angebaute Baumwolle gibt es in drei klassischen Farben. Er verfügt über robuste Zugbänder und ist auch als Rucksack tragbar. Die Kordeln sind bei allen Farbvarianten naturfarben. Die Nähte sind innen versäumt. (Artikel-Nr.: T13021 / 3846GOG)



weiß



natur



schwarz

...eine  
von den  
bunten



Weitere Informationen finden Sie auf Seite 36.



Seite 20: Zuziehbeutel aus Baumwolle



Seite 14: Baumwolltasche CLASSIC mit zwei langen Henkeln, Boden- und Seitenfalte

MEGA-SALE Angebote	4
Baumwolltaschen & -Beutel	12
Canvas-Taschen	24
Bambus	25
Fairtrade	26
GOTS / Bio-Baumwolltaschen & -Beutel	34
Recycling-Taschen	38
PP-Taschen & -Beutel	40
Schürzen	46
Frottierwaren	49
Caps	50
Mützen	56
Bandanas / Decken	58
T-Shirts	59
Langarm T-Shirts	76
Polos	78
Langarm Polos	88
Underwear	89
Shorts / Jogginghosen	90
Sweatshirts	92
Sweatjacken	104
Hemden & Blusen	110
Sicherheit	128
Workwear	131
Fleece	137
Outdoorwear	140
Serviceseiten	147
Werbeanbringung „Made in Germany“	148

# MEGA-SALE

## HAMMERPREISE

bei Taschen, Schürzen,  
Frottierwaren, Caps  
u.v.m.



~~2,38 €~~

**0,58 €**

MT30 – Mini T-Shirt  
Ideal für Promotion-Aktionen  
100 % Baumwolle

**GROSSE  
LAGERRÄUMUNG  
ALLE ARTIKEL  
SOLANGE DER  
VORRAT REICHT!!!**

# PRAKTISCHE ALLTAGSHELFER

**ZUM HAMMERPREIS!**



**Grubentuch**  
robust mit guter  
Feuchtigkeitsaufnahme  
Art.: GT4590  
Größe ca. 45 x 90 cm

~~2,18 €~~  
**1,58 €**



## Komfort Kleidersack

**federleicht • robust • wasserabweisend •  
pflegeleicht • durchgehender Reißverschluss •  
aufgenähtes Einschubfach**

Art.: T17092

Größe ca. 65 x 120 cm

~~6,40 €~~  
**3,90 €**

**NUR  
SOLANGE  
DER VORRAT  
REICHT!!!**





**HAMMER-  
PREISE!  
-JETZT  
ZUGREIFEN!**



### Zeitungstasche

Art.: T17032 / PP2040  
100 % Polypropylen  
Größe ca. 20 x 40 cm



### City-Bag 3

Art.: T17016 / PP3842BA  
100 % Polypropylen  
Größe ca. 38 x 42 cm und  
ca. 10 cm Boden- und Seitenfalte



### Einkaufstasche EMMA

Art.: T17005 / PP4538FL  
100 % Polypropylen  
Größe ca. 38 x 42 cm,  
geschlossen ca: 20 x 10 cm



### Falttasche mit Reißverschluss

Art.: PP2010  
100 % Polypropylen  
Größe ca. 38 x 42 cm,  
geschlossen ca: 20 x 10 cm



### PP-Tasche CLASSIC mit zwei kurzen Henkeln und Bodenfalte

Art.: T17003 / PP3842B  
Größe ca. 38 x 42 cm



### Moderne „Apothekertasche“

Art.: T17031 / PP2226  
100 % Polypropylen  
Größe ca. 22 x 26 cm



### City-Shopper 3

Art.: PP3441B • 100 % Polypropylen  
Größe ca. 41/34 x 38 cm und  
ca. 14 cm Bodenfalte



### PP-Tasche CLASSIC mit zwei kurzen Henkeln und doppeltem Kordelzug

Art.: PP3842ZK  
Größe ca. 38 x 42 cm



### „Multipack“ Gesichtsmaske

Art.: 6M013V / 6M014V  
100 % Baumwolle  
wiederverwendbar,  
verschiedene Größen

**5er-Set!**





### PP-Tasche mit einem langen Henkel

Art.: PP38421L  
Größe ca. 38 x 42 cm

0,56 €  
**0,50 €**



### Umhängetasche CAMPUS

Art.: PP3732UH  
Größe ca. 37 x 32 cm

ab 1,58 €  
**0,78 €**



### Matchbeutel

Art.: T17081 / PP4054M  
100 % Polypropylen  
Größe ca. 40 x 54 cm

ab 1,06 €  
**0,78 €**



### Matchbeutel mit rundem Boden

Art.: PP4054R  
Größe ca. 40 x 54 cm

ab 1,34 €  
**0,58 €**



### Baumwolltasche BASIC – kurze Henkel

Art.: T11001 / 3842KE  
100 % Baumwolle  
Größe ca. 38 x 42 cm

1,14 €  
**0,84 €**



### Baumwolltasche BASIC – lange Henkel

Art.: T11011 / 3842LE  
100 % Baumwolle  
Größe ca. 38 x 42 cm

1,16 €  
**0,96 €**



### Canvas Sailing Bag

Art.: T16003 / CA3842SB  
100 % Baumwoll-Canvas  
Größe ca. 38 x 42 cm

7,88 €  
**4,66 €**



### Canvas Boat Bag

Art.: CA4830BB  
100 % Baumwoll-Canvas  
Größe ca. 48 x 30 cm,  
ca. 18 cm Bodenfalte

ab 5,94 €  
**5,58 €**



### Gesichtsmaske „Superhero“

Art.: T19011  
100 % Baumwolle  
wiederverwendbar

1,70 €  
**0,78 €**

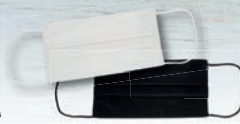

**NUR SOLANGE DER VORRAT REICHT!!!**

# PREIS-ALARM

FROTTIERWAREN EISKALT REDUZIERT

Frottierserie  
„Basic Line“



## Waschhandschuh

Art.: BR1621  
100 % Baumwolle  
Größe ca. 16 x 21 cm



~~1,00 €~~  
**0,76 €**



## Seiftuch

Art.: BR3030  
100 % Baumwolle  
Größe ca. 30 x 30 cm



~~1,24 €~~  
**0,88 €**



## Gästetuch

Art.: BR3050  
100 % Baumwolle  
Größe ca. 30 x 50 cm



~~1,60 €~~  
**1,16 €**



## Duschtuch

Art.: BR65140  
100 % Baumwolle  
Größe ca. 65 x 140 cm



~~6,94 €~~  
**5,30 €**



## Badetuch

Art.: BR100150  
100 % Baumwolle  
Größe ca. 100 x 150 cm



~~11,26 €~~  
**8,58 €**



sand

schwarz

weiß

granit

stein

espresso





### Seiftuch

Art.: FR3030  
100 % Baumwolle  
Größe ca. 30 x 30 cm

~~1,34 €~~  
**0,90 €**



**NUR  
SOLANGE  
DER VORRAT  
REICHT!!!**

**Frottierserie  
„Classic Line“**



### Gästetuch

Art.: FR3050  
100 % Baumwolle  
Größe ca. 30 x 50 cm

~~1,82 €~~  
**1,22 €**



### Duschtuch

Art.: FR65140  
100 % Baumwolle  
Größe ca. 65 x 140 cm

~~9,16 €~~  
**6,02 €**



### Badetuch

Art.: FR100150  
100 % Baumwolle  
Größe ca. 100 x 150 cm

~~14,88 €~~  
**9,76 €**



### Saunatuch

Art.: FR65180  
100 % Baumwolle  
Größe ca. 65 x 180 cm

~~11,78 €~~  
**7,72 €**

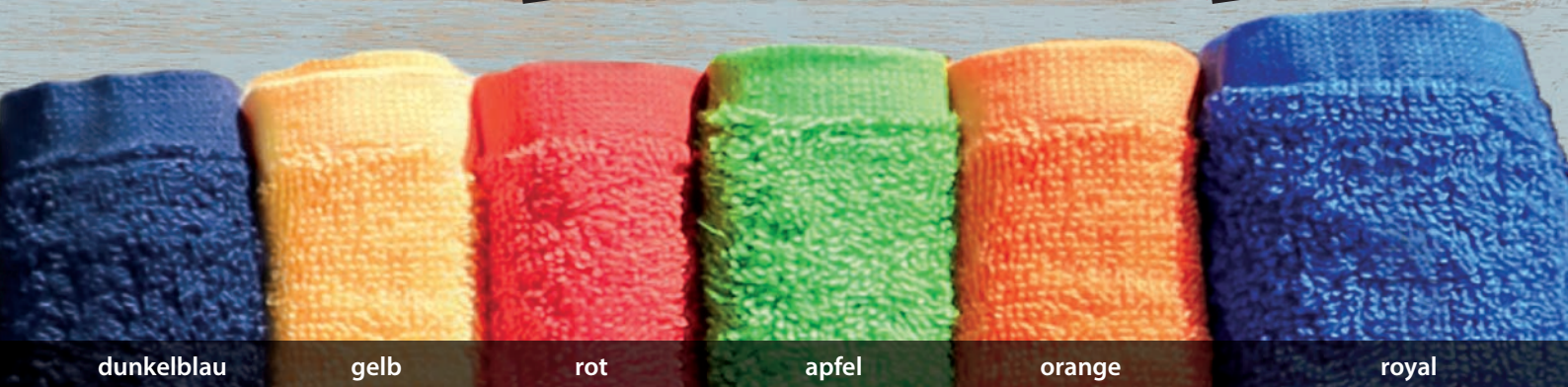

dunkelblau

gelb

rot

apfel

orange

royal

## Kurze Bistroschürze

Größe ca. 90 cm breit x 50 cm hoch



### 100 % Baumwolle

Art.: V9050



6,48 €  
**3,90 €**

### Mischgewebe

(65 % Polyester, 35 % Baumwolle)

Art.: MV9050



ab 5,52 €  
**3,90 €**

## Promo-Schürze

Art.: M6599

Mischgewebe

(65 % Polyester, 35 % Baumwolle)

Größe ca. 99 cm breit x 65 cm hoch



ab 6,52 €  
**3,98 €**

## Latzschürze

Art.: MLS9570

Mischgewebe (65 % Polyester,  
35 % Baumwolle)

Größe ca. 95 cm breit x 70 cm hoch



ab 7,94 €  
**3,98 €**

## Mini T-Shirt

Art.: MT30

100 % Baumwolle

Ideal für Promotion-Aktionen!



2,38 €  
**0,58 €**

**NUR  
SOLANGE  
DER VORRAT  
REICHT!!!**





**MEGA-SALE**  
**HIER FALLEN DIE PREISE!**

**5 Panel Promo Cap**

Art.: C5120 • 100 % Baumwolle



**5 Panel Golf Cap**

Art.: C5110 • 100 % Baumwolle



**5 Panel Nexus Cap**

Art.: C5000 • 100 % Polyester



**6 Panel Sandwich Cap**

Art.: C6500 • 100 % Baumwolle



**6 Panel Active Cap**

Art.: C6200 • 100 % Baumwolle



**6 Panel Strong Front Cap**

Art.: C6220 • 100 % Baumwolle



**Trooper Cap**

Art.: C7000 • 100 % Baumwolle



**Active Beanie**

Art.: C7200  
 100 % Polyacryl

## Ihr Spezialist für nachhaltige Baumwolltaschen

### Ihr Plus als Kunde:

- + Große Auswahl**  
Über 50 Baumwolltaschen-Modelle
- + Hohe Warenverfügbarkeit**
- + Schnelle Lieferzeiten**
- + Fair und nachhaltig**  
Unsere Taschen sind OEKO-TEX zertifiziert, zudem erhalten Sie auch Taschen mit GOTS- oder dem Fairtrade-Siegel.

**GENAU**  
*mein*  
**Beutelschema**

Baumwolltaschen CLASSIC .....	Seite 13
Baumwoll-Shopper (echte Platzwunder).....	Seite 14 – 15
Baumwolltaschen – Mini bis Zeitungstasche .....	Seite 16 – 18
Zuziehbeutel .....	Seite 18 – 21
Event-Bag und Turnbeutel.....	Seite 22 – 23
Robuste Canvas-Taschen .....	Seite 24

Texxilla®



T10001

T10011

Druckbeispiel



In 28 Farben erhältlich!

## Baumwolltasche CLASSIC

- Material:** 100% Baumwolle  
**Beschreibung:** Unser Baumwolltaschen-Klassiker – wahlweise mit zwei kurzen oder mit zwei langen Henkeln erhältlich • Henkellänge T10001 / 3842K: ca. 35 cm • Henkellänge T10011 / 3842L: ca. 70 cm  
**Zertifikat:** OEKO-TEX® STANDARD 100  
**Werbeanbringung:** Siebdruck | Bestickung | Digitaldruck | Transferdruck | Beflockung (weitere Infos/Kosten ab Seite 147)

Farbe	Größe ca.	Nettopreis	Gewicht ca.	Karton	Artikel-Nr.
natur	38 x 42 cm mit kurzen Henkeln	1,16 €	140 g/m <sup>2</sup>	250	T10001 / 3842K
weiß		1,46 €			
farbig		1,68 €			
natur	38 x 42 cm mit langen Henkeln	1,24 €	140 g/m <sup>2</sup>	250	T10011 / 3842L
weiß		1,56 €			
farbig		1,78 €			

Maximale Fläche für Werbeanbringung: ca. 30 x 30 cm





Druckbeispiel

## Cotton-Shopper

**Material:** 100 % Baumwolle  
**Beschreibung:** Einkaufstasche im Querformat mit enorm viel Stauraum • zwei ca. 70 cm lange Henkel • ca. 12 cm Boden- und Seitenfalte  
**Zertifikat:** OEKO-TEX® STANDARD 100  
**Werbeanbringung:** Siebdruck | Bestickung | Digitaldruck | Transferdruck | Beflockung (weitere Infos/Kosten ab Seite 147)

Farbe	Größe ca.	Nettopreis	Gewicht ca.	Karton	Artikel-Nr.
natur	48 x 36 cm	2,54 €	140 g/m <sup>2</sup>	200	T10014 / 4836BSL
weiß		2,78 €			
farbig		3,02 €			

Maximale Fläche für Werbeanbringung: ca. 30 cm breit x 25 cm hoch



Druckbeispiel

## Baumwolltasche CLASSIC mit zwei langen Henkeln, Boden- und Seitenfalte

**Material:** 100 % Baumwolle  
**Beschreibung:** Einkaufstasche mit viel Stauraum • Henkellänge ca. 70 cm • ca. 10 cm Boden- und Seitenfalte  
**Zertifikat:** OEKO-TEX® STANDARD 100  
**Werbeanbringung:** Siebdruck | Bestickung | Digitaldruck | Transferdruck | Beflockung (weitere Infos/Kosten ab Seite 147)



Farbe	Größe ca.	Nettopreis	Gewicht ca.	Karton	Artikel-Nr.
natur	38 x 42 cm	2,16 €	140 g/m <sup>2</sup>	200	T10013 / 3842BSL
weiß		2,36 €			
farbig		2,54 €			

Maximale Fläche für Werbeanbringung: ca. 30 x 30 cm



Druckbeispiel



## „Quadratisch, praktisch, gut“ – Baumwolltasche

**Material:** 100 % Baumwolle  
**Beschreibung:** Große Baumwolltasche mit zwei kurzen Henkeln • Henkellänge ca. 40 cm  
**Zertifikat:** OEKO-TEX® STANDARD 100  
**Werbeanbringung:** Siebdruck | Bestickung | Digitaldruck | Transferdruck | Beflockung (weitere Infos/Kosten ab Seite 147)

Farbe	Größe ca.	Nettopreis	Gewicht ca.	Karton	Artikel-Nr.
natur	50 x 50 cm	1,98 €	140 g/m <sup>2</sup>	250	T10051 / 5050
weiß		2,68 €			
schwarz		2,78 €			

**Maximale Fläche für Werbeanbringung:** ca. 38 x 38 cm • Digitaldruck: ca. 30 x 30 cm

Texxilla®



weiß



natur



schwarz

OEKO-TEX®  
 CONFIDENCE IN TEXTILES  
 STANDARD 100

## „Big Bag“ – Baumwolltasche

**Material:** 100 % Baumwolle  
**Beschreibung:** „Einkaufs-Riese“ mit zwei kurzen Henkeln • Henkellänge ca. 42 cm  
**Zertifikat:** OEKO-TEX® STANDARD 100  
**Werbeanbringung:** Siebdruck | Bestickung | Digitaldruck | Transferdruck | Beflockung (weitere Infos/Kosten ab Seite 147)

Farbe	Größe ca.	Nettopreis	Gewicht ca.	Karton	Artikel-Nr.
natur	70 x 50 cm	2,78 €	140 g/m <sup>2</sup>	200	T10061 / 7050
weiß		3,56 €			
schwarz		3,74 €			

**Maximale Fläche für Werbeanbringung:** ca. 38 x 38 cm • Digitaldruck: ca. 30 x 30 cm

Druckbeispiel



Texxilla®



weiß



natur



schwarz

OEKO-TEX®  
 CONFIDENCE IN TEXTILES  
 STANDARD 100

# Kleine Taschen große Wirkung ...



Druckbeispiel



Druckbeispiel

„Apothekertasche“  
Art-Nr.: T10031 / 2226



Druckbeispiel

„Midi“ – Baumwolltasche  
Art-Nr.: T10041 / 2832

## „Apothekertasche“ und „Midi“ – Baumwolltasche

**Material:** 100% Baumwolle  
**Beschreibung:** Kleine Alltagshelfer mit zwei kurzen Henkeln • Henkellänge ca. 24 cm  
**Zertifikat:** OEKO-TEX® STANDARD 100  
**Werbeanbringung:** Siebdruck | Bestickung | Digitaldruck | Transferdruck | Beflockung (weitere Infos/Kosten ab Seite 147)

Farbe	Größe ca.	Nettopreis	Gewicht ca.	Karton	Artikel-Nr.
natur	22 x 26 cm	0,80 €	140 g/m <sup>2</sup>	500	T10031 / 2226
weiß		0,94 €			
farbig		0,98 €			
natur	28 x 32 cm	1,02 €	140 g/m <sup>2</sup>	500	T10041 / 2832
weiß		1,38 €			
farbig		1,42 €			

**Maximale Fläche für Werbeanbringung:**  
 „Apothekertasche“: ca. 14 cm breit x 16 cm hoch • Digitaldruck: ca. 11 cm breit x 13 cm hoch  
 „Midi“ – Baumwolltasche: ca. 17 cm breit x 20 cm hoch





Druckbeispiel



## Baumwolltasche CLASSIC mit einem langen Henkel

**Material:** 100 % Baumwolle  
**Beschreibung:** Henkel seitlich befestigt • Henkellänge ca. 80 cm  
**Zertifikat:** OEKO-TEX® STANDARD 100  
**Werbeanbringung:** Siebdruck | Bestickung | Digitaldruck | Transferdruck | Beflockung  
 (weitere Infos/Kosten ab Seite 147)

Farbe	Größe ca.	Nettopreis	Gewicht ca.	Karton	Artikel-Nr.
natur	38 x 42 cm	1,54 €	140 g/m <sup>2</sup>	250	T10012 / 38421L
weiß		1,94 €			
schwarz		1,98 €			

**Maximale Fläche für Werbeanbringung:** ca. 30 x 30 cm

Texxilla®



Druckbeispiel



## Baumwolltasche CLASSIC mit zwei kurzen Henkeln und Bodenfalte

**Material:** 100 % Baumwolle  
**Beschreibung:** Henkellänge ca. 35 cm • ca. 5 cm Bodenfalte  
**Zertifikat:** OEKO-TEX® STANDARD 100  
**Werbeanbringung:** Siebdruck | Bestickung | Digitaldruck | Transferdruck | Beflockung  
 (weitere Infos/Kosten ab Seite 147)

Farbe	Größe ca.	Nettopreis	Gewicht ca.	Karton	Artikel-Nr.
natur	38 x 42 cm	1,82 €	140 g/m <sup>2</sup>	250	T10003 / 3842B
weiß		1,90 €			
schwarz		2,06 €			

**Maximale Fläche für Werbeanbringung:** ca. 30 x 30 cm

Texxilla®

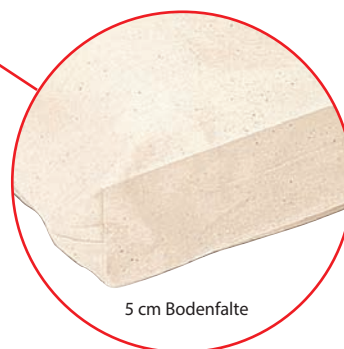

## Zeitungstasche aus Baumwolle

**Material:** 100 % Baumwolle  
**Beschreibung:** Zwei kurze Henkel • Henkellänge ca. 36 cm  
**Zertifikat:** OEKO-TEX® STANDARD 100  
**Werbeanbringung:** Siebdruck | Bestickung | Digitaldruck | Transferdruck | Beflockung  
 (weitere Infos/Kosten ab Seite 147)

Farbe	Größe ca.	Nettopreis	Gewicht ca.	Karton	Artikel-Nr.
natur	20 x 40 cm	1,14 €	140 g/m <sup>2</sup>	500	T10101
weiß		1,30 €			
farbig		1,38 €			

**Maximale Fläche für Werbeanbringung:** ca. 10 cm breit x 30 cm hoch

Druckbeispiel



Texxilla®



weiß



natur



stahlgrau



schwarz

OEKO-TEX®  
 CONFIDENCE IN TEXTILES  
**STANDARD 100**



## Baumwolltasche CLASSIC mit zwei kurzen Henkeln und doppeltem Kordelzug

**Material:** 100 % Baumwolle  
**Beschreibung:** Henkellänge ca. 35 cm  
**Zertifikat:** OEKO-TEX® STANDARD 100  
**Werbeanbringung:** Siebdruck | Bestickung | Transferdruck | Beflockung  
 (weitere Infos/Kosten ab Seite 147)

Farbe	Größe ca.	Nettopreis	Gewicht ca.	Karton	Artikel-Nr.
natur	38 x 42 cm	1,80 €	140 g/m <sup>2</sup>	250	T10002 / 3842ZK

**Maximale Fläche für Werbeanbringung:** ca. 30 x 30 cm

Druckbeispiel



natur

OEKO-TEX®  
 CONFIDENCE IN TEXTILES  
**STANDARD 100**

Der ideale Wäschebeutel  
für jedes Hotel!

Druckbeispiel



### Matchbeutel aus Baumwolle

- Material:** 100% Baumwolle
- Beschreibung:** Großer Baumwollbeutel mit praktischer Zuziehkordel, die auch als Schultergurt dient • wahlweise mit einfach zusammengenähtem oder mit rundem Boden erhältlich
- Zertifikat:** OEKO-TEX® STANDARD 100
- Werbeanbringung:** Siebdruck | Bestickung | Transferdruck | Beflockung (weitere Infos/Kosten ab Seite 147)



### Matchbeutel aus Baumwolle

Farbe	Größe ca.	Nettopreis	Gewicht ca.	Karton	Artikel-Nr.
natur	40 x 54 cm	2,44 €	140 g/m <sup>2</sup>	200	T10081 / 4054M

Maximale Fläche für Werbeanbringung: ca. 25 x 25 cm

### Matchbeutel aus Baumwolle mit rund eingesetztem Boden

Farbe	Größe ca.	Nettopreis	Gewicht ca.	Karton	Artikel-Nr.
natur	40 x 54 cm	2,44 €	140 g/m <sup>2</sup>	200	T10082 / 4054R

Maximale Fläche für Werbeanbringung: ca. 25 x 25 cm



natur



Kordelschlaufe



Rund eingesetzter Boden





## Zuziehbeutel in sechs Größen – vielseitig einsetzbar!

**Material:** 100% Baumwolle

**Beschreibung:** Ganz schön praktisch: die Zuziehbeutel mit doppeltem Kordelzug: Ob groß oder klein, dank der intelligent gestaffelten Größen bieten diese Zuziehbeutel genug Platz für verschiedenste Inhalte und sind die ideale Verpackung für Ihre Werbebotschaft. Mit zwei Zuziehkordeln.

Kordelfarbe: naturfarbene Beutel mit naturfarbenen Kordeln, schwarze Beutel mit schwarzen Kordeln, alle anderen Farben haben weiße Kordeln

**Zertifikat:** OEKO-TEX® STANDARD 100

**Werbeanbringung:** Siebdruck | Bestickung | Digitaldruck | Transferdruck | Beflockung (weitere Infos/Kosten ab Seite 147)

**Texxilla®**

Anwendungsbeispiele:



T10071 / 1014Z

Größe: ca. 10 x 14 cm  
Maximale Fläche für Werbeanbringung:  
ca. 6 cm breit x 9 cm hoch \*

T10072 / 1520Z

Größe: ca. 15 x 20 cm  
Maximale Fläche für Werbeanbringung:  
ca. 8 cm breit x 13 cm hoch \*

T10073 / 2530Z

Größe: ca. 25 x 30 cm  
Maximale Fläche für Werbeanbringung:  
ca. 17 cm breit x 20 cm hoch

Farben Zuziehbeutel ① bis ④:



weiß natur gelb sonnenblumen-gelb mandarin lachs rot dunkelrot pink lavendel bordeaux

Bis zu 23 Farben erhältlich!



hellgrün maigrün smaragd petrol himmelblau hellblau royalblau dunkelblau hellgrau stahlgrau anthrazit schwarz

Farben Zuziehbeutel ⑤ und ⑥:



weiß natur gelb mandarin rot maigrün royalblau dunkelblau stahlgrau schwarz



Farbe	Größe ca.	Nettopreis	Gewicht ca.	Karton	Artikel-Nr.
natur	10 x 14 cm	0,64 €	140 g/m <sup>2</sup>	1000	T10071 / 1014Z *
weiß		0,82 €			
farbig		0,86 €			
natur	15 x 20 cm	0,76 €	140 g/m <sup>2</sup>	1000	T10072 / 1520Z *
weiß		0,94 €			
farbig		0,98 €			
natur	25 x 30 cm	0,96 €	140 g/m <sup>2</sup>	500	T10073 / 2530Z
weiß		1,18 €			
farbig		1,26 €			
natur	30 x 45 cm	1,52 €	140 g/m <sup>2</sup>	250	T10074 / 3045Z
weiß		1,70 €			
farbig		1,86 €			
natur	40 x 50 cm	1,56 €	140 g/m <sup>2</sup>	200	T10075 / 4050Z
weiß		1,84 €			
farbig		2,02 €			
natur	50 x 75 cm	2,78 €	140 g/m <sup>2</sup>	200	T10076 / 5075Z
weiß		3,56 €			
farbig		3,84 €			

\* Mehrfarbiger Druck auf Anfrage und nach Ansicht des Druckmotives möglich. Bei diesem Taschenformat ist keine Bestückung möglich!



T10074 / 3045Z

Größe: ca. 25 x 30 cm  
Maximale Fläche für Werbeanbringung:  
ca. 22 cm breit x 30 cm hoch

T10075 / 4050Z

Größe: ca. 40 x 50 cm  
Maximale Fläche für Werbeanbringung:  
ca. 30 cm breit x 30 cm hoch

T10076 / 5075Z

Größe: ca. 50 x 75 cm  
Maximale Fläche für Werbeanbringung:  
ca. 38 cm breit x 38 cm hoch



Druckbeispiel



### Event-Bag

**Material:** 100% Baumwolle  
**Beschreibung:** Event- und Festival-Beutel im A4-Format • mit robusten Zugbändern • praktisch als Rucksack tragbar • auch für Kinder ein perfekter Begleiter, da die Kordeln individuell kürzbar sind • Kordeln bei allen Farbvarianten naturfarben  
**Zertifikat:** OEKO-TEX® STANDARD 100  
**Werbeanbringung:** Siebdruck | Bestickung | Digitaldruck | Transferdruck | Beflockung (weitere Infos/Kosten ab Seite 147)

Farbe	Größe ca.	Nettopreis	Gewicht ca.	Karton	Artikel-Nr.
natur	21 x 29 cm	1,76 €	140 g/m <sup>2</sup>	200	T10022 / 2129G
weiß		1,82 €			
farbig		1,84 €			

**Maximale Fläche für Werbeanbringung:** ca. 12 cm breit x 15 cm hoch • Digitaldruck: ca. 11 cm breit x 13 cm hoch



## Turnbeutel

**Material:** 100 % Baumwolle  
**Beschreibung:** Turnbeutel mit robusten Zugbändern • praktisch als Rucksack tragbar • Kordeln bei allen Farbvarianten naturfarben

**Zertifikat:** OEKO-TEX® STANDARD 100

**Werbeanbringung:** Siebdruck | Bestickung | Digitaldruck | Transferdruck | Beflockung (weitere Infos/Kosten ab Seite 147)

Farbe	Größe ca.	Nettopreis	Gewicht ca.	Karton	Artikel-Nr.
natur	38 x 46 cm	2,16 €	140 g/m <sup>2</sup>	200	T10021 / 3846GS
weiß		2,36 €			
farbig		2,62 €			

Maximale Fläche für Werbeanbringung: ca. 29 x 29 cm



Druckbeispiel

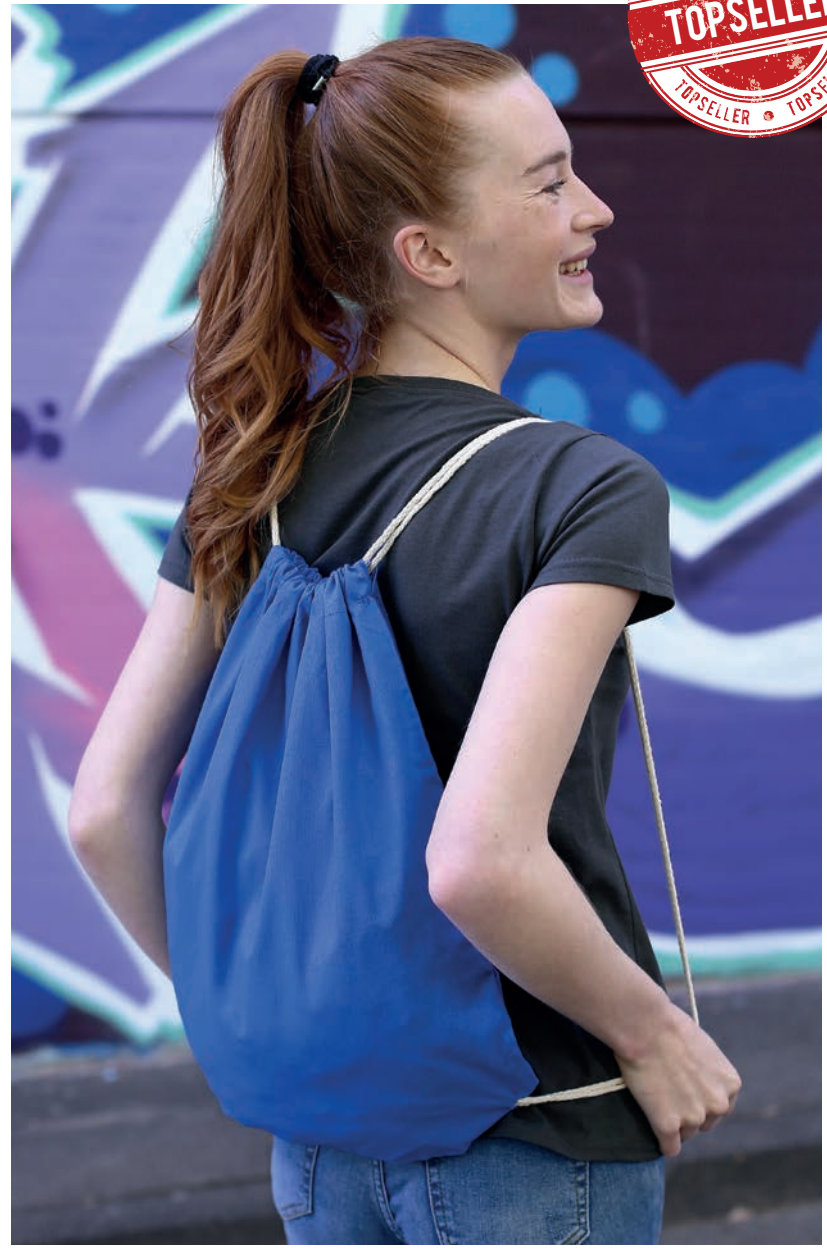

Druckbeispiel



## Canvas-Tasche CLASSIC mit zwei langen Henkeln, Boden- und Seitenfalte

**Material:** 100 % Baumwolle (Canvas)  
**Beschreibung:** Extrem strapazierfähiges Material • Henkellänge ca. 70 cm • ca. 10 cm Boden- und Seitenfalte  
**Zertifikat:** OEKO-TEX® STANDARD 100  
**Werbeanbringung:** Siebdruck | Bestickung | Transferdruck | Beflockung (weitere Infos/Kosten ab Seite 147)

Farbe	Größe ca.	Nettopreis	Gewicht ca.	Karton	Artikel-Nr.
natur	38 x 42 cm	5,98 €	340 g/m <sup>2</sup>	100	T16013 / CA3842BS

**Maximale Fläche für Werbeanbringung:**  
 ca. 30 cm breit x 26 cm hoch

Texxilla®



natur



Boden- und Seitenfalte



## Canvas-Tasche CLASSIC

**Material:** 100 % Baumwolle (Canvas)  
**Beschreibung:** Extrem strapazierfähiges Material • wahlweise mit zwei kurzen oder mit zwei langen Henkeln erhältlich • Henkellänge T16001 / CA3842K: ca. 35 cm • Henkellänge T16011 / CA3842L: ca. 70 cm  
**Zertifikat:** OEKO-TEX® STANDARD 100  
**Werbeanbringung:** Siebdruck | Bestickung | Transferdruck | Beflockung (weitere Infos/Kosten ab Seite 147)

Texxilla®

Farbe	Größe ca.	Nettopreis	Gewicht ca.	Karton	Artikel-Nr.
natur	38 x 42 cm mit kurzen Henkeln	3,96 €	340 g/m <sup>2</sup>	100	T16001 / CA3842K
natur	38 x 42 cm mit langen Henkeln	4,30 €	340 g/m <sup>2</sup>	100	T16011 / CA3842L

**Maximale Fläche für Werbeanbringung:** ca. 30 x 30 cm



natur



Druckbeispiel





# Bambus

Bambus wächst von allen Pflanzen am schnellsten und bindet entsprechend eine große Menge CO<sub>2</sub> durch Photosynthese.

Im Zuge des gestiegenen Umweltbewusstseins gewinnt Bambus zunehmend an Bedeutung. Die aus Bambus gewonnene Zellulose wird zu 100 % Viskose (aus Bambus-Zellstoff, „non woven“) weiterverarbeitet.

Die von uns angebotenen Taschen aus Bambus-Zellstoff bestehen durch vier wichtige Faktoren:

- 100 % Viskose (aus Bambus-Zellstoff)
- schnell nachwachsender Rohstoff
- wiederverwertbares Material
- Die glatte Oberfläche eignet sich hervorragend für großflächige Motive und die Realisierung von Vier-Farb-Rasterdrucken.

Druckbeispiel



## Viskose-Tasche aus Bambus-Zellstoff



**Material:** 100% Viskose (aus Bambus-Zellstoff)

**Beschreibung:** Ein ökologisches Zeichen setzen – und tragen! Denn im Zuge des gestiegenen Umweltbewusstseins gewinnen schnell nachwachsende Rohstoffe zunehmend an Bedeutung • diese Tasche ist wahlweise mit zwei kurzen oder mit zwei langen Henkeln erhältlich • Henkellänge T12001 / 3842KB: ca. 35 cm • Henkellänge T12011 / 3842LB: ca. 70 cm

**Zertifikat:** OEKO-TEX® STANDARD 100

**Werbeanbringung:** Siebdruck | Bestickung | Beflockung (weitere Infos/Kosten ab Seite 147)

Farbe	Größe ca.	Nettopreis	Gewicht ca.	Karton	Artikel-Nr.
natur	38 x 42 cm <b>mit kurzen Henkeln</b>	1,90 €	100 g/m <sup>2</sup>	250	T12001 / 3842KB
natur	38 x 42 cm <b>mit langen Henkeln</b>	2,08 €	100 g/m <sup>2</sup>	250	T12011 / 3842LB

Maximale Fläche für Werbeanbringung: ca. 30 x 30 cm



natur



Druckbeispiel





FLO ID: 35361

# Taschen aus FAIRTRADE zertifizierter Baumwolle

Das Fairtrade-Siegel kennzeichnet Produkte, die aus fairem Handel stammen und bei deren Herstellung nicht nur bestimmte ökologische, sondern auch soziale und ökonomische Kriterien eingehalten wurden.

Genauer gesagt:

Fairtrade ist eine Strategie für nachhaltige Entwicklung und zur Armutsbekämpfung durch gerechtere Handelsbeziehungen.

Das Hauptziel besteht darin, den konventionellen Handel so zu verändern, dass benachteiligte Kleinbauern und Arbeiter\*innen von diesen Veränderungen profitieren und verbesserte Marktzugänge erhalten, so dass sie aus eigener Kraft ihre soziale und wirtschaftliche Situation mit mehr ökologischer Nachhaltigkeit verbessern können.

**Standard-Taschenformat ..... Seite 27**

**Taschen – Mini bis Maxi ..... Seite 28**

**Turnbeutel ..... Seite 29**

**Zuziehbeutel ..... ab Seite 30**





T15001

Texxilla®

T15011



FLO ID: 35361

Druckbeispiel

Happy Tree  
Möbel aus nachhaltigem Anbau

## Tasche aus Fairtrade-zertifizierter Baumwolle

**Material:** 100% Baumwolle

**Beschreibung:** Tasche aus fair gehandelter Baumwolle – wahlweise mit zwei kurzen oder mit zwei langen Henkeln erhältlich • Henkellänge T15001 / 3842KF: ca. 35 cm • Henkellänge T15011 / 3842LF: ca. 70 cm

**Lizenz/Zertifikat:** FAIRTRADE • OEKO-TEX® STANDARD 100

**Werbeanbringung:** Siebdruck | Bestickung | Digitaldruck | Transferdruck | Beflockung (weitere Infos/Kosten ab Seite 147)

In 14  
Farben  
erhältlich!

Farbe	Größe ca.	Nettopreis	Gewicht ca.	Karton	Artikel-Nr.
natur	38 x 42 cm mit kurzen Henkeln	1,98 €	140 g/m <sup>2</sup>	250	T15001 / 3842KF
weiß		2,48 €			
farbig		2,56 €			
natur	38 x 42 cm mit langen Henkeln	2,04 €	140 g/m <sup>2</sup>	250	T15011 / 3842LF
weiß		2,64 €			
farbig		2,74 €			

Maximale Fläche für Werbeanbringung: ca. 30 x 30 cm



weiß natur gelb



mandarin pink rot hellgrün maigrün hellblau royalblau dunkelblau stahlgrau anthrazit schwarz

OEKO-TEX®  
CONFIDENCE IN TEXTILES  
STANDARD 100

Druckbeispiel



„Apothekertasche“  
Art-Nr.: T15031 / 2226F



„Midi“-Tasche  
Art-Nr.: T15041 / 2832F



## Taschen aus Fairtrade-zertifizierter Baumwolle

**Material:** 100 % Baumwolle  
**Beschreibung:** Tasche aus fair gehandelter Baumwolle • zwei kurze Henkel • Henkellänge ca. 24 cm  
**Lizenz/Zertifikat:** FAIRTRADE • OEKO-TEX® STANDARD 100  
**Werbeanbringung:** Siebdruck | Bestickung | Digitaldruck (auf Anfrage) | Transferdruck | Beflockung (weitere Infos/Kosten ab Seite 147)

Farbe	Größe ca.	Nettopreis	Gewicht ca.	Karton	Artikel-Nr.
natur	22 x 26 cm	1,60 €	140 g/m <sup>2</sup>	500	T15031 / 2226F
natur	28 x 32 cm	1,74 €	140 g/m <sup>2</sup>	500	T15041 / 2832F

**Maximale Fläche für Werbeanbringung:** ca. 14 cm breit x 16 cm hoch • Digitaldruck: ca. 11 cm breit x 13 cm hoch  
 „Midi“-Tasche: ca. 17 cm breit x 20 cm hoch

Druckbeispiel



## Tasche aus Fairtrade-zertifizierter Baumwolle mit zwei langen Henkeln, Boden- und Seitenfalte

**Material:** 100 % Baumwolle  
**Beschreibung:** Einkaufstasche aus fair gehandelter Baumwolle mit viel Stauraum • Henkellänge ca. 70 cm • ca. 10 cm Boden- und Seitenfalte  
**Lizenz/Zertifikat:** FAIRTRADE • OEKO-TEX® STANDARD 100  
**Werbeanbringung:** Siebdruck | Bestickung | Digitaldruck | Transferdruck | Beflockung (weitere Infos/Kosten ab Seite 147)

Farbe	Größe ca.	Nettopreis	Gewicht ca.	Karton	Artikel-Nr.
natur	38 x 42 cm	3,28 €	140 g/m <sup>2</sup>	200	T15013 / 3842BSLF

**Maximale Fläche für Werbeanbringung:** ca. 30 x 30 cm





FLO ID: 35361

## Cotton-Shopper aus Fairtrade-zertifizierter Baumwolle

**Material:** 100 % Baumwolle  
**Beschreibung:** Einkaufstasche aus fair gehandelter Baumwolle im Querformat mit enorm viel Stauraum • zwei ca. 70 cm lange Henkel • ca. 12 cm Boden- und Seitenfalte  
**Lizenz/Zertifikat:** FAIRTRADE • OEKO-TEX® STANDARD 100  
**Werbeanbringung:** Siebdruck | Bestickung | Digitaldruck | Transferdruck | Beflockung (weitere Infos/Kosten ab Seite 147)

Farbe	Größe ca.	Nettopreis	Gewicht ca.	Karton	Artikel-Nr.
natur	48 x 36 cm	3,24 €	140 g/m <sup>2</sup>	200	T15014 / 4836BSLF

**Maximale Fläche für Werbeanbringung:** ca. 30 cm breit x 25 cm hoch

Druckbeispiel



**Texxilla**®



natur

OEKO-TEX®  
CONFIDENCE IN TEXTILES  
STANDARD 100

## Turnbeutel aus Fairtrade-zertifizierter Baumwolle

**Material:** 100 % Baumwolle  
**Beschreibung:** Turnbeutel mit robusten Zugbändern • praktisch als Rucksack tragbar • Kordeln bei allen Farbvarianten naturfarben  
**Lizenz/Zertifikat:** FAIRTRADE • OEKO-TEX® STANDARD 100  
**Werbeanbringung:** Siebdruck | Bestickung | Digitaldruck | Transferdruck | Beflockung (weitere Infos/Kosten ab Seite 147)



FLO ID: 35361

Farbe	Größe ca.	Nettopreis	Gewicht ca.	Karton	Artikel-Nr.
natur	38 x 46 cm	3,42 €	140 g/m <sup>2</sup>	200	T15021 / 3846GF
weiß		4,50 €			
farbig		4,84 €			

**Maximale Fläche für Werbeanbringung:** ca. 29 x 29 cm



weiß

natur

gelb

mandarin



pink

rot

hellgrün

maigrün



hellblau

royalblau

dunkelblau



stahlgrau

anthrazit

schwarz



**Texxilla**®

OEKO-TEX®  
CONFIDENCE IN TEXTILES  
STANDARD 100

1 T15091

application example



## Netzbeutel aus Fairtrade-zertifizierter Baumwolle & PET

**Material:** Rückseite: 100 % Baumwolle • Vorderseite (Netzgewebe): 100 % PET  
**Beschreibung:** Praktischer Beutel mit doppeltem Kordelzug • eine Seite aus Baumwoll-Gewebe (Gewicht: ca. 140 g/m<sup>2</sup>), die andere Seite aus PET-Netz  
**Lizenz/Zertifikat:** FAIRTRADE • OEKO-TEX® STANDARD 100  
**Werbeanbringung:** Siebdruck | Bestickung | Digitaldruck (auf Anfrage) | Transferdruck | Beflockung (weitere Infos/Kosten ab Seite 147)



Farbe	Größe ca.	Nettopreis	Karton	Artikel-Nr.
natur	25 x 30 cm	1,58 €	500	T15091 / 2530FNET
weiß		2,48 €		
farbig		2,60 €		
natur	30 x 40 cm	1,98 €	250	T15092 / 3040FNET
weiß		3,20 €		
farbig		3,32 €		

2 T15092



1 25 x 30 cm

max. Fläche für Werbeanbringung: ca. 17 cm breit x 20 cm hoch

2 30 x 40 cm

max. Fläche für Werbeanbringung: ca. 22 breit x 30 cm hoch



2 Größen  
in  
4 Farben



## Bistro-Beutel aus Fairtrade-zertifizierter Baumwolle

**Material:** 100 % Baumwolle  
**Beschreibung:** Einkaufsbeutel im extravaganen Format • praktisch zu verschließen mittels Kordelzug  
**Lizenz/Zertifikat:** Fairtrade • OEKO-TEX Standard 100  
**Werbeanbringung:** Siebdruck | Digitaldruck (auf Anfrage) | Transferdruck | Beflockung (weitere Infos/Kosten ab Seite 147)



Farbe	Größe ca.	Nettopreis	Gewicht ca.	Karton	Artikel-Nr.
natur	15 x 62 cm	2,60 €	140 g/m <sup>2</sup>	200	T15111

**Maximale Fläche für Werbeanbringung:** ca. 8 cm breit x 13 cm hoch im oberen Drittel des Zuziehbeutels • Mehrfarbiger Druck auf Anfrage und nach Ansicht des Druckmotivs möglich.







Druckbeispiele:



T15071 / 1014ZF

Größe: ca. 10 x 14 cm

Maximale Fläche für Werbeanbringung:  
ca. 6 cm breit x 9 cm hoch \*

T15072 / 1520ZF

Größe: ca. 15 x 20 cm

Maximale Fläche für Werbeanbringung:  
ca. 8 cm breit x 13 cm hoch \*

T15073 / 2530 ZF

Größe: ca. 25 x 30 cm

Maximale Fläche für Werbeanbringung:  
ca. 17 cm breit x 20 cm hoch



# Zuziehbeutel aus Fairtrade-zertifizierter Baumwolle



**Material:** 100% Baumwolle  
**Beschreibung:** Zuziehbeutel mit doppeltem Kordelzug – in 5 verschiedenen Größen: Ob groß oder klein, dank der intelligent gestaffelten Größen bieten diese Zuziehbeutel genug Platz für verschiedenste Inhalte und sind die ideale Verpackung für Ihre Werbebotschaft. Die Kordeln sind bei allen Farbvarianten naturfarben.  
**Lizenz/Zertifikat:** FAIRTRADE - OEKO-TEX® STANDARD 100  
**Werbeanbringung:** Siebdruck | Bestickung | Transferdruck | Beflockung (weitere Infos/Kosten ab Seite 147)



Farbe	Größe ca.	Nettopreis	Gewicht ca.	Karton	Artikel-Nr.
natur	10 x 14 cm	1,46 €	140 g/m <sup>2</sup>	1000	T15071 / 1014ZF *
weiß		1,72 €			
farbig		1,88 €			
natur	15 x 20 cm	1,64 €	140 g/m <sup>2</sup>	1000	T15072 / 1520ZF *
weiß		1,76 €			
farbig		1,78 €			
natur	25 x 30 cm	2,02 €	140 g/m <sup>2</sup>	500	T15073 / 2530ZF
weiß		2,66 €			
farbig		2,78 €			
natur	30 x 45 cm	2,40 €	140 g/m <sup>2</sup>	250	T15074 / 3045ZF
weiß		3,58 €			
farbig		3,68 €			
natur	40 x 50 cm	2,52 €	140 g/m <sup>2</sup>	200	T15075 / 4050ZF
weiß		4,66 €			
farbig		4,84 €			

\* Mehrfarbiger Druck auf Anfrage und nach Ansicht des Druckmotives möglich. Bei diesem Taschenformat ist keine Bestickung möglich!

5 Größen  
in 4  
Farben



T15074 / 3045ZF  
 Größe: ca. 30 x 45 cm  
 Maximale Fläche für Werbeanbringung:  
 ca. 22 cm breit x 30 cm hoch

T15075 / 4050ZF  
 Größe: ca. 40 x 50 cm  
 Maximale Fläche für Werbeanbringung:  
 ca. 30 cm breit x 30 cm hoch



## Bio-Baumwolle

### Wofür steht das GOTS-Gütesiegel?

Der Global Organic Textile Standard (GOTS) ist als weltweit führender Standard für die Verarbeitung von Textilien aus biologisch erzeugten Naturfasern anerkannt.

Auf hohem Niveau definiert er umwelttechnische Anforderungen entlang der gesamten textilen Produktionskette vom ökologischen Anbau der Rohstoffe bis hin zur Textilverarbeitung und fordert gleichzeitig die Einhaltung von Sozialkriterien.



Druckbeispiel



T13011



## GOTS Baumwolltasche

Texxilla®

- Material:** 100% Baumwolle
- Beschreibung:** Tasche aus kontrolliert biologisch angebauter Baumwolle (Organic Cotton) • wahlweise mit zwei kurzen oder mit zwei langen Henkeln erhältlich • Henkellänge T13001 / 3842KO: ca. 35 cm • Henkellänge T13011 / 3842LO: ca. 70 cm
- Zertifikate:** OEKO-TEX® STANDARD 100 • GOTS (gerne beschaffen wir gegen Aufpreis ein auftragsbezogenes Transaktionszertifikat)
- Werbeanbringung:** Siebdruck | Digitaldruck (weitere Infos/Kosten ab Seite 147)

Farbe	Größe ca.	Nettopreis	Gewicht ca.	Karton	Artikel-Nr.
natur	38 x 42 cm mit kurzen Henkeln	2,10 €	140 g/m <sup>2</sup>	250	T13001 / 3842KO
weiß		2,84 €			
farbig		3,02 €			
natur	38 x 42 cm mit langen Henkeln	2,28 €	140 g/m <sup>2</sup>	250	T13011 / 3842LO
weiß		3,20 €			
farbig		3,50 €			

Maximale Fläche für Werbeanbringung: ca. 29 x 29 cm



innen eingenahtes GOTS-Label



## GOTS Turnbeutel

**Material:** 100% Baumwolle  
**Beschreibung:** Turnbeutel aus biologisch angebaute Baumwolle (Organic Cotton) • mit robusten Zugbändern • praktisch als Rucksack tragbar • Kordeln bei allen Farbvarianten naturfarben

**Zertifikate:** OEKO-TEX® STANDARD 100 • GOTS (gerne beschaffen wir gegen Aufpreis ein auftragsbezogenes Transaktionszertifikat)

**Werbeanbringung:** Siebdruck | Digitaldruck (weitere Infos/Kosten ab Seite 147)



Farbe	Größe ca.	Nettopreis	Gewicht ca.	Karton	Artikel-Nr.
natur	38 x 46 cm	3,84 €	140 g/m <sup>2</sup>	200	T13021 / 3846GOG
weiß		4,74 €			
schwarz		5,22 €			

Maximale Fläche für Werbeanbringung: ca. 29 x 29 cm

**Texxilla**®



innen eingenähtes GOTS-Label



## GOTS Zuziehbeutel

**Material:** 100 % Baumwolle  
**Beschreibung:** Zuziehbeutel aus biologisch angebaute Baumwolle (Organic Cotton) • doppelter Kordelzug • Kordeln naturfarben



**Zertifikat:** OEKO-TEX® STANDARD 100 • GOTS (gerne beschaffen wir gegen Aufpreis ein auftragsbezogenes Transaktionszertifikat)  
**Werbeanbringung:** Siebdruck (auf Anfrage) | Digitaldruck (weitere Infos/Kosten ab Seite 147)

Druckbeispiel



Farbe	Größe ca.	Nettopreis	Gewicht ca.	Karton	Artikel-Nr.
natur	10 x 14 cm	1,70 €	140 g/m <sup>2</sup>	1000	T13071 / 1014ZOG
	15 x 20 cm	1,90 €	140 g/m <sup>2</sup>	1000	T13072 / 1520ZOG
	25 x 30 cm	2,20 €	140 g/m <sup>2</sup>	500	T13073 / 2530ZOG



Maximale Fläche für Werbeanbringung:

- ① 10 x 14 cm, ca. 6 cm breit x 9 cm hoch
- ② 15 x 20 cm, ca. 8 cm breit x 13 cm hoch
- ③ 25 x 30 cm, ca. 17 cm breit x 20 cm hoch



natur



Texxilla®



## Turnbeutel aus Organic-Baumwolle

**Material:** 100 % Baumwolle  
**Beschreibung:** Turnbeutel aus biologisch angebaute Baumwolle (Organic Cotton) • mit robusten Zugbändern • praktisch als Rucksack tragbar • Kordeln naturfarben



**Zertifikat:** OEKO-TEX® STANDARD 100  
**Werbeanbringung:** Siebdruck | Digitaldruck (weitere Infos/Kosten ab Seite 147)

Farbe	Größe ca.	Nettopreis	Gewicht ca.	Karton	Artikel-Nr.
natur	38 x 46 cm	3,86 €	140 g/m <sup>2</sup>	200	T14021

Maximale Fläche für Werbeanbringung: ca. 29 x 29 cm



Texxilla®



natur



## Tasche aus Organic-Baumwolle



**Material:** 100% Baumwolle  
**Beschreibung:** Tasche aus kontrolliert biologisch angebauter Baumwolle (Organic Cotton) • wahlweise mit zwei kurzen oder mit zwei langen Henkeln erhältlich • Henkellänge T14001: ca. 35 cm • Henkellänge T14011: ca. 70 cm  
**Zertifikat:** OEKO-TEX Standard 100  
**Werbeanbringung:** Siebdruck | Digitaldruck (weitere Infos/Kosten ab Seite 147)

Farbe	Größe ca.	Nettopreis	Gewicht ca.	Karton	Artikel-Nr.
natur	38 x 42 cm <b>mit kurzen Henkeln</b>	2,08 €	140 g/m <sup>2</sup>	250	T14001
natur	38 x 42 cm <b>mit langen Henkeln</b>	2,12 €	140 g/m <sup>2</sup>	250	T14011

Maximale Fläche für Werbeanbringung: ca. 30 x 30 cm



natur



T14001

T14011

## Shopper Planet

**Material:** 100% Baumwolle  
**Beschreibung:** Tasche aus pre-recycelter Baumwolle – hier werden Baumwollschnittreste nicht entsorgt, sondern zu dieser tollen Tasche weiterverarbeitet. Schlicht, schön und umweltbewusst!  
**Werbeanbringung:** Siebdruck | Bestickung | Digitaldruck | Transferdruck | Beflockung (weitere Infos/Kosten ab Seite 147)



Farbe	Größe ca.	Nettopreis	Gewicht ca.	Karton	Artikel-Nr.
alle Farben	38 x 42 x 02 cm	2,50 €	150 g/m <sup>2</sup>	250	HA6062

Maximale Fläche für Werbeanbringung: ca. 30 x 30 cm

Handlingkosten nach Aufwand.



beige



hellgrau



# Recycling-Taschen

Diese Taschen werden zu 100 % aus recycelten PET-Flaschen hergestellt. Dazu werden die PET-Flaschen zunächst gereinigt und anschließend geschreddert.

Aus den daraus entstandenen kleinen PET-Chips wird das Garn hergestellt, aus dem schließlich der Stoff gewoben wird.

Ein absolut ökologisches, langlebiges und noch dazu stabiles Material entsteht.

T18011

T18001

Druckbeispiel

Druckbeispiel

## Recycling-Tasche

- Material:** 100 % aus recycelten PET-Flaschen • sehr robust und langlebig  
**Beschreibung:** Wahlweise mit zwei kurzen oder mit zwei langen Henkeln erhältlich •  
 Henkellänge T18001 / 3842KPT: ca. 35 cm • Henkellänge T18011 / 3842LPT: ca. 70 cm  
**Werbeanbringung:** Siebdruck (Druckmotiv auf Anfrage) | Bestickung | Beflockung  
 (weitere Infos/Kosten ab Seite 147)

**Texxilla**<sup>®</sup>

Farbe	Größe ca.	Nettopreis	Gewicht ca.	Karton	Artikel-Nr.
weiß	38 x 42 cm <b>mit kurzen Henkeln</b>	1,98 €	120 g/m <sup>2</sup>	250	T18001 / 3842KPT
weiß	38 x 42 cm <b>mit langen Henkeln</b>	2,18 €	120 g/m <sup>2</sup>	250	T18011 / 3842LPT



# PP-Taschen ... Mehrweg statt Einweg !!!

Unsere Taschen aus Polypropylen (PP) sind eine perfekte Alternative zur Plastiktüte.

PP-Taschen sind aus schadstofffreiem Material gefertigt und zu 100 % recycelbar.

Das Material ist wasserabweisend und sehr robust.

Ein Direktdruck auf diesen Taschen ist bis zu 14 Farben möglich!



PP-Taschen CLASSIC .....	Seite 41
PP-Shopper (echte Platzwunder) .....	Seite 42 – 43
PP-Taschen – Maxi .....	Seite 44 – 45
PP-Zuziehbeutel .....	Seite 44– 45





## PP-Tasche CLASSIC

**Texxilla**<sup>®</sup>

**Material:** 100% Polypropylen  
**Beschreibung:** Unser PP-Taschen-Klassiker – wahlweise mit zwei kurzen oder mit zwei langen Henkeln erhältlich • Henkellänge T17001 / PP3842K: ca. 35 cm • Henkellänge T17011 / PP3842L: ca. 70 cm  
**Werbeanbringung:** Siebdruck | Bestickung (weitere Infos/Kosten ab Seite 147)

Farbe	Größe ca.	Nettopreis	Gewicht ca.	Karton	Artikel-Nr.
alle Farben	38 x 42 cm <b>mit kurzen Henkeln</b>	<del>0,94 €</del> <b>0,74 €</b>	70 g/m <sup>2</sup>	250	T17001 / PP3842K
alle Farben	38 x 42 cm <b>mit langen Henkeln</b>	<del>0,96 €</del> <b>0,82 €</b>	70 g/m <sup>2</sup>	250	T17011 / PP3842L

**Maximale Fläche für Werbeanbringung:** ca. 30 x 30 cm



\* Diese Farben sind auch mit langen Henkeln erhältlich.



Druckbeispiel

### City-Bag 1

**Material:** 100% Polypropylen  
**Beschreibung:** Zwei ca. 60 cm lange Henkel • modisches Farbdesign • ca. 10 cm Boden- und Seitenfalte  
**Werbeanbringung:** Siebdruck | Bestickung (weitere Infos/Kosten ab Seite 147)



Farbe	Größe ca.	Nettopreis	Gewicht ca.	Karton	Artikel-Nr.
alle Farben	38 x 29 cm	<del>1,42 €</del> <b>1,16 €</b>	70 g/m <sup>2</sup>	250	T17015 / PP3829BS

**Maximale Fläche für Werbeanbringung:** Eingeschränkte Druckgröße aufgrund quer verlaufender Mittelnäht, über die nicht gedruckt werden kann. Oben: ca. 28 cm breit x 8 cm hoch • Unten: ca. 28 cm breit x 3 cm hoch





Druckbeispiel



## City-Bag 2

**Material:** 100% Polypropylen  
**Beschreibung:** Zwei ca. 60 cm lange Henkel • teils im modischen Bi-Colour-Look • ca. 10 cm Boden- und Seitenfalte  
**Werbeanbringung:** Siebdruck | Bestückung (weitere Infos/Kosten ab Seite 147)

Farbe	Größe ca.	Nettopreis	Gewicht ca.	Karton	Artikel-Nr.
alle Farben	38 x 42 cm	<del>1,40 €</del> <b>1,26 €</b>	70 g/m <sup>2</sup>	250	T17013 / PP3842BS

Maximale Fläche für Werbeanbringung: ca. 30 x 30 cm



Texxilla®



Druckbeispiel



## City-Shopper 1

**Material:** 100% Polypropylen  
**Beschreibung:** Zwei ca. 56 cm lange Henkel • zusätzlicher Tragegriff im verstärkten Mittelteil • ca. 10,5 cm Boden- und Seitenfalte  
**Werbeanbringung:** Siebdruck | Bestückung (weitere Infos/Kosten ab Seite 147)

Farbe	Größe ca.	Nettopreis	Gewicht ca.	Karton	Artikel-Nr.
alle Farben	44 x 38 cm	1,78 €	110 g/m <sup>2</sup>	200	T17017 / PP4438BS

Maximale Fläche für Werbeanbringung: ca. 30 cm breit x 20 cm hoch



Texxilla®



Druckbeispiel



## City-Shopper 2

**Material:** 100% Polypropylen  
**Beschreibung:** Mit Bodenfalte und zusätzlicher Kunststoff-Bodenplatte für mehr Stabilität • Hauptfach mit Reißverschluss • zwei ca. 74 cm lange Henkel • Reißverschluss-Innentasche im Format ca. 14,5 x 15 cm • ca. 10 cm Bodenfalte  
**Werbeanbringung:** Siebdruck (einseitig) | Bestückung (weitere Infos/Kosten ab Seite 147)

Farbe	Größe ca.	Nettopreis	Gewicht ca.	Karton	Artikel-Nr.
alle Farben	48 x 36 cm	2,58 €	130 g/m <sup>2</sup>	200	T17018 / PP4836B

Maximale Fläche für Werbeanbringung: ca. 30 cm breit x 25 cm hoch



Texxilla®

# Zuziehbeutel aus Polypropylen

in sechs Größen – wasserabweisend und umweltfreundlich, da langlebig!

Anwendungs- und Druckbeispiele:



T17071 / PP1014

Größe: ca. 10 x 14 cm  
 Maximale Fläche für Werbeanbringung:  
 ca. 6 cm breit x 9 cm hoch \*

T17072 / PP1520

Größe: ca. 15 x 20 cm  
 Maximale Fläche für Werbeanbringung:  
 ca. 8 cm breit x 13 cm hoch \*

T17073 / PP2530

Größe: ca. 25 x 30 cm  
 Maximale Fläche für Werbeanbringung:  
 ca. 17 cm breit x 20 cm hoch

Farbe	Größe ca.	Nettopreis	Gewicht ca.	Karton	Artikel-Nr.
alle Farben	10 x 14 cm	0,70 €	70 g/m <sup>2</sup>	1000	T17071 / PP1014Z *
	15 x 20 cm	0,80 €		1000	T17072 / PP1520Z *
	25 x 30 cm	0,90 €		500	T17073 / PP2530Z
	30 x 45 cm	1,00 €		250	T17074 / PP3045Z
	40 x 50 cm	1,20 €		250	T17075 / PP4050Z
	50 x 75 cm	2,04 €		200	T17076 / PP5075Z

\* Mehrfarbiger Druck auf Anfrage und nach Ansicht des Druckmotives möglich. Bei diesem Taschenformat ist keine Bestickung möglich!



Druckbeispiel

## „Quadratisch, praktisch, gut“ – PP-Tasche

**Material:** 100% Polypropylen  
**Beschreibung:** Zwei kurze Henkel • Henkellänge ca. 40 cm  
**Werbeanbringung:** Siebdruck | Bestickung (weitere Infos/Kosten ab Seite 147)



Farbe	Größe ca.	Nettopreis	Gewicht ca.	Karton	Artikel-Nr.
alle Farben	50 x 50 cm	1,34 €	70 g/m <sup>2</sup>	250	T17051 / PP5050

Maximale Fläche für Werbeanbringung: ca. 38 x 38 cm

Texxilla®



weiß



dunkelblau



schwarz

**Material:** 100% Polypropylen  
**Beschreibung:** Doppelter Kordelzug  
**Werbeanbringung:** Siebdruck | Bestückung (weitere Infos/Kosten ab Seite 147)



T17074 / PP3045

Größe: ca. 30 x 45 cm  
 Maximale Fläche für Werbeanbringung:  
 ca. 22 cm breit x 30 cm hoch

T17075 / PP4050

Größe: ca. 40 x 50 cm  
 Maximale Fläche für Werbeanbringung:  
 ca. 30 cm breit x 30 cm hoch

T17076 / PP5075

Größe: ca. 50 x 75 cm  
 Maximale Fläche für Werbeanbringung:  
 ca. 38 cm breit x 38 cm hoch

**Texxilla**<sup>®</sup>



weiß

dunkelblau

schwarz

6 Größen  
 in 3  
 Farben

### „Big Bag“ – PP-Tasche

**Material:** 100% Polypropylen  
**Beschreibung:** Zwei kurze Henkel • Henkellänge ca. 42 cm  
**Werbeanbringung:** Siebdruck | Bestückung (weitere Infos/Kosten ab Seite 147)



Druckbeispiel

Farbe	Größe ca.	Nettopreis	Gewicht ca.	Karton	Artikel-Nr.
alle Farben	70 x 50 cm	2,30 €	70 g/m <sup>2</sup>	200	T17061 / PP7050

Maximale Fläche für Werbeanbringung: ca. 38 x 38 cm

**Texxilla**<sup>®</sup>



weiß

dunkelblau

schwarz

## Promo Baumwollschürze

**Material:** 100 % Baumwolle  
**Beschreibung:** Stabile Nackenschlaufe • robuste Seitenbänder • umsäumte Ränder  
**Zertifikat:** OEKO-TEX® STANDARD 100

Farbe	Größe ca.	Nettopreis	Karton	Artikel-Nr.
natur	65 x 99 cm	4,16 €	100	T20001 / 6599
weiß		4,10 €		
farbig		4,90 €		

**Werbeanbringung:** Siebdruck | Bestickung | Digitaldruck | Transferdruck | Beflockung (weitere Infos/Kosten ab Seite 147)

**Maximale Fläche für Werbeanbringung:** ca. 38 x 38 cm, auf dem Latz ca. 23 x 23 cm

Druckbeispiel



## Latzschürze

**Material:** 100 % Baumwolle  
**Beschreibung:** Stabile Nackenschlaufe • robuste Seitenbänder • Einfassband in identischer Schürzenfarbe  
**Zertifikat:** OEKO-TEX® STANDARD 100

Farbe	Größe ca.	Nettopreis	Karton	Artikel-Nr.
weiß	70 x 95 cm	8,60 €	100	T20002 / LS9570
farbig		8,54 €		

**Werbeanbringung:** Siebdruck | Bestickung | Digitaldruck | Transferdruck | Beflockung (weitere Infos/Kosten ab Seite 147)

**Maximale Fläche für Werbeanbringung:** ca. 38 x 38 cm, auf dem Latz ca. 23 x 23 cm

Stickbeispiel



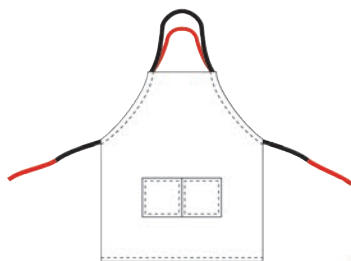

OEKO-TEX®  
CONFIDENCE IN TEXTILES  
STANDARD 100



Druckbeispiel



weiß



natur



dunkelblau



schwarz

## Vario Schürze

- Material:** 100 % Baumwolle bzw. Mischgewebe (65 % Polyester, 35 % Baumwolle)
- Beschreibung:** Schürze mit zwei aufgesetzten Fronttaschen • durch einen Tunnelzug lässt sich die Nackenschlaufe durch Zug am Rückenband einfach an den Körper anpassen
- Zertifikat:** OEKO-TEX® STANDARD 100
- Größe:** ca. 64 cm breit x 80 cm lang

**Texxilla®**

### 100 % Baumwolle

Farbe	Größe ca.	Nettopreis	Karton	Artikel-Nr.
natur	80 x 64 cm	9,12 €	100	T20004 / VARIO
weiß		9,80 €		
farbig		11,36 €		

**Werbeanbringung:** Siebdruck | Bestickung | Digitaldruck | Transferdruck | Beflockung (weitere Infos/Kosten ab Seite 147)  
**Maximale Fläche für Werbeanbringung:** auf dem Latz ca. 23 x 23 cm

### Mischgewebe (65 % Polyester, 35 % Baumwolle)

Farbe	Größe ca.	Nettopreis	Karton	Artikel-Nr.
weiß	80 x 64 cm	11,78 €	100	T20034 / MVARIO
schwarz		12,70 €		

**Werbeanbringung:** Siebdruck (auf Anfrage) | Bestickung | Beflockung (weitere Infos/Kosten ab Seite 147)  
**Maximale Fläche für Werbeanbringung:** auf dem Latz ca. 23 x 23 cm



## Promo-Schürze aus Fairtrade-zertifizierter Baumwolle

**Material:** 100 % Baumwolle  
**Beschreibung:** Stabile Nackenschlaufe • robuste Seitenbänder • umsäumte Ränder

**Zertifikat:** FAIRTRADE • OEKO-TEX® STANDARD 100  
**Werbeanbringung:** Siebdruck | Bestickung | Digitaldruck | Transferdruck | Beflockung (weitere Infos/Kosten ab Seite 147)



FLO ID: 35361

Farbe	Größe ca.	Nettopreis	Karton	Artikel-Nr.
natur	65 x 99 cm	5,18 €	100	T20011
weiß		6,60 €		
schwarz		6,86 €		

**Maximale Fläche für Werbeanbringung:** ca. 38 x 38 cm, auf dem Latz ca. 23 x 23 cm

**Texxilla®**



weiß

natur

schwarz





# Walkfrottiertuch „Calypso Feeling“

**Material:** 100% Baumwolle

**Beschreibung:** So vielfältig wie das Leben präsentiert sich die VOSSEN-Kollektion „Calypso Feeling“. Die leuchtenden und trendigen Farben versprühen pure Lebensfreude, machen Laune auf Sommer, Sonne, Meer und verleihen der Kollektion ihren einzigartigen jugendlichen Spirit. Das dezente Design mit schmalen Kordelbiesen unterstreicht die trendige Dynamik und vermittelt ein Gefühl von Leichtigkeit und positiver Energie. VOSSEN – A Touch of Energy.

**Gewicht:** ca. 550 g/m<sup>2</sup>

**Werbeanbringung:** Siebdruck (auf Anfrage) | Bestickung (weitere Infos/Kosten ab Seite 147)



Bezeichnung	Farbe	Größe ca.	Nettopreis	Karton	max- Fläche für Werbeanbringung	Artikel-Nr.
Handtuch	weiß	50 x 100 cm	13,00 €	48	ca. 38 x 38 cm	VC50100
	farbig		14,16 €			
Duschtuch	weiß	67 x 140 cm	25,58 €	24		
	farbig		27,86 €			
Badetuch	weiß	100 x 150 cm	37,86 €	12		
	farbig		41,30 €			

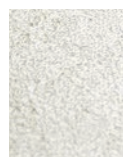

weiß

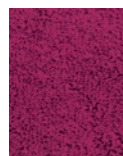

cranberry



purpur

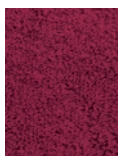

rubin



meadow green

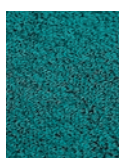

lagoon

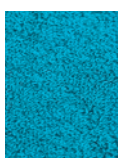

turquoise



reflex blue



marine blue



light grey

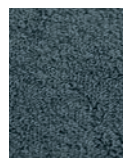

flanell



schwarz





## 5 Panel Kinder Cap

**Material:** 100 % Baumwolle  
**Beschreibung:** Trendiges Cap mit großem Schild • für Kinder ab vier Jahre • vier gestickte Luftlöcher • sechs Ziernähte am Schild • stirnanliegend • gefüttertes Satin-Schweißband

**Werbeanbringung:** Bestickung | Transferdruck (weitere Infos/Kosten ab Seite 147)

	Farbe	Nettopreis	Karton	Artikel-Nr.
 Kinder	alle Farben	5,74 €	144	MB7010

**Maximale Fläche für Werbeanbringung:** Transferdruck: auf Stirnfläche ca. 10 cm breit x 5 cm hoch • Bestickung: auf Stirnfläche ca. 12 cm breit x 4 cm hoch • auf Rückseite im Halbbogen über dem Verschluss max. 5 cm breit



## 5 Panel Cap

**Material:** 100 % Baumwolle  
**Beschreibung:** Modisches 5-Panel-Cap mit einer ungebürsteten Oberfläche • vier gestickte Luftlöcher • sechs Ziernähte am Schild • laminiertes Frontpanel • gefüttertes Satin-Schweißband

**Werbeanbringung:** Siebdruck | Bestickung | Transferdruck (weitere Infos/Kosten ab Seite 147)

Farbe	Nettopreis	Karton	Artikel-Nr.
alle Farben	5,16 €	144	MB6117

**Maximale Fläche für Werbeanbringung:** Druck: auf Anfrage • Bestickung: auf Stirnfläche ca. 14 cm breit x 5 cm hoch • auf Seitenpanel ca. 7 cm breit x 2,5 cm hoch • auf Rückseite im Halbbogen über dem Verschluss max. 10 cm breit



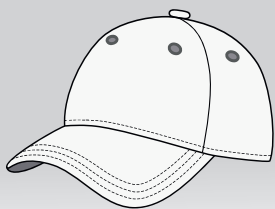

## 5 Panel Caps

Der Korpus eines Caps (also alles außer dem Schild) setzt sich aus einzelnen Teilen zusammen, den sogenannten Panels. Diese gehen sternförmig vom oberen Knopf nach außen. Beim 5 Panel-Cap ist die Front die größte Fläche – frei von Nähten – perfekt für eine Werbeanbringung!

### 5 Panel Cap Heavy Cotton



**Material:** 100 % Baumwolle  
**Beschreibung:** Vier gestickte Luftlöcher • sechs Ziernähte am Schild • laminiertes Frontpanel • gefüttertes Satin-Schweißband  
**Werbeanbringung:** Siebdruck | Bestickung | Transferdruck  
 (weitere Infos/Kosten ab Seite 147)



Farbe	Nettopreis	Karton	Artikel-Nr.
alle Farben	3,66 €	200	MB092

**Maximale Fläche für Werbeanbringung:** Druck: auf Anfrage • Bestickung: auf Stirnfläche ca. 14 cm breit x 5 cm hoch • auf Seitenpanel ca. 7 cm breit x 2,5 cm hoch • auf Rückseite im Halbbogen über dem Verschluss max. 10 cm breit



white



light grey



red



dark grey



royal



navy



black



### Flexfit® 5 Panel Cap

**Material:** 97 % Polyester, 3 % Elasthan  
**Beschreibung:** Stabiles inneres Frontpanel • patentierte Flexfit-Technologie (durchgehendes Flexband für eine perfekte Passform)



**Werbeanbringung:** Bestickung | Transferdruck (weitere Infos/Kosten ab Seite 147)

Farbe	Größe	Nettopreis	Karton	Artikel-Nr.
alle Farben	S/M, L/XL	13,00 €	72	FX6560

**Maximale Fläche für Werbeanbringung:** Transferdruck: auf Stirnfläche ca. 10 cm breit x 5 cm hoch • Bestickung: auf Stirnfläche ca. 14 cm breit x 5 cm hoch • auf Seitenpanel ca. 7 cm breit x 2,5 cm hoch • auf der Rückseite ca. 8 cm breit x 5 cm hoch



white



khaki



red



navy



black



FLEXFIT-Sticker auf dem Schild

Das **Trucker Cap** oder auch Mesh Cap genannt, hat seinen Ursprung in den USA der 70er-Jahre, wo es vor allem von LKW-Fahrern getragen wurde. Mittlerweile hat die atmungsaktive Kopfbedeckung die Modewelt erobert. Und auch wenn es mehrere Arten von Trucker Caps gibt, ein klares Erkennungsmerkmal ist, dass es immer zu 2/3 aus dem typischen Gittergewebe (Mesh) besteht und einen verstellbaren Kunststoffverschluss besitzt.



### 5 Panel Polyester Mesh Cap

**Material:** 100% Polyester  
**Beschreibung:** Trendiges Mesh-Cap mit sechs Ziernähten am Schild • Fashion-Schweißband  
**Werbeanbringung:** Bestickung | Transferdruck (auf Anfrage) (weitere Infos/Kosten ab Seite 147)



Farbe	Nettopreis	Karton	Artikel-Nr.
alle Farben	4,80 €	144	MB070

**Maximale Fläche für Werbeanbringung:** auf Stirnfläche ca. 13 cm breit x 5 cm hoch



Das **Chef Cap** oder auch Docker Cap ist einfach erklärt ein klassisches 6-Panel Cap – ohne Schild. Der Ursprung dieser Mütze liegt bei einer Kopfbedeckung der Fischer, Seemänner und Hafendarbeiter. An deren Erfordernissen orientiert sich auch ihre Form: Die Mütze liegt eng am Kopf an, und fliegt selbst bei stärkerem Wind nicht davon. Rundherum ist eine gestrickte Krempe angebracht – bequem, stylisch und veredelbar!



### 6 Panel Chef Cap

**Material:** 100% Baumwolle  
**Beschreibung:** Der Korpus eines klassischen 6 Panel Caps aus heavy brushed Cotton – jedoch ohne Schild • die gestrickte Krempe erinnert an eine Seemannsmütze • zwei gestickte Luftlöcher sorgen für gute Belüftung • gefüttertes Satin-Schweißband für einen angenehmen Tragekomfort  
**Werbeanbringung:** Bestickung | Transferdruck (weitere Infos/Kosten ab Seite 147)

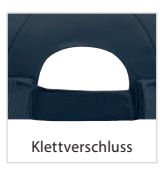

Farbe	Nettopreis	Karton	Artikel-Nr.
alle Farben	5,96 €	144	MB022

**Maximale Fläche für Werbeanbringung:** Druck: auf Anfrage • Bestickung: auf Stirnfläche ca. 10 cm breit x 3,5 cm hoch • Bestickung auf Rückseite im Halbbogen über dem Verschluss max. 10 cm breit • Bestickung auf der Krempe max. 1,5 cm hoch x 10 cm breit



# 6 Panel Caps

Der Korpus eines Caps (also alles außer dem Schild) setzt sich aus einzelnen Teilen zusammen, den sogenannten Panels. Diese gehen sternförmig vom oberen Knopf nach außen. Beim 6 Panel-Cap wird der Korpus in 6 gleichgroße Stücke aufgeteilt – vergleichbar mit einer Torte. Hieraus ergibt sich üblicher Weise eine vertikale Naht, die genau mittig über der Stirn verläuft. Dies ist bei der Art und Weise der Werbeanbringung zu beachten!

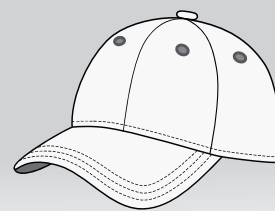

## 6 Panel Sandwich Cap

**Material:** 100% Baumwolle  
**Beschreibung:** Sandwich-Cap in zahlreichen Farbvarianten • sechs gestickte Luftlöcher • sechs Ziernähte am Schild • laminierte Frontpanels • gefüttertes Satin-Schweißband • Metallclipverschluss in Messing mit gestickter Öse • super heavy brushed Cotton  
**Werbeanbringung:** Siebdruck | Bestickung | Transferdruck (weitere Infos/Kosten ab Seite 147)



Metallclipverschluss

Farbe	Nettopreis	Karton	Artikel-Nr.
alle Farben	5,96 €	144	MB024

**Maximale Fläche für Werbeanbringung:** Druck: auf Anfrage • Bestickung: auf Stirnfläche ca. 14 cm breit x 5 cm hoch • auf Seitenpanel ca. 7 cm breit x 2,5 cm hoch • auf Verschlussband ca. 6 cm breit x 0,6 cm hoch • auf Rückseite im Halbbogen über dem Verschluss max. 10 cm breit

red/  
whiteroyal/  
whitenavy/  
whitenavy/  
redblack/  
light greygraphite/  
light greyblack/  
red



## 6 Panel Mesh Cap

**Material:** 100 % Polyester  
**Beschreibung:** Stylishes Cap aus weichem Meshmaterial • sechs Ziernähte am Schild • laminierte Frontpanel • sechs gestickte Luftlöcher • angenehmer Tragekomfort durch schnell trocknendes Frottee-Schweißband • Größenregulierung durch „click & snap“-Verschluss

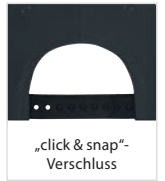

**Werbeanbringung:** Siebdruck | Bestickung | Transferdruck (weitere Infos/Kosten ab Seite 147)

Farbe	Nettopreis	Karton	Artikel-Nr.
alle Farben	7,78 €	144	MB6246



## Classic Snapback Cap

**Material:** 80 % Acryl, 20 % Wolle  
**Beschreibung:** 6-Panel • Premium-Wollmischung • klassische Form • farblich passender Snapback-Kunststoffverschluss • stabile Front  
**Werbeanbringung:** Bestickung | Transferdruck (weitere Infos/Kosten ab Seite 147)



Farbe	Nettopreis	Karton	Artikel-Nr.
alle Farben	13,00 €	72	FX6089M

**Maximale Fläche für Werbeanbringung:** Transferdruck: auf Anfrage • Bestickung: auf Stirnfläche ca. 14 cm breit x 5 cm hoch • auf Seitenpanel ca. 7 cm breit x 2,5 cm hoch • auf Rückseite im Halbbogen über dem Verschluss max. 10 cm breit



\* Farben auch in der Kindergröße „YOUTH“ erhältlich



Schirmunterseite bei den Farben: heather/heather, red/red, maroon/maroon, dark grey/dark grey, dark navy/dark navy und black/black = Ton in Ton



# Flexfit Wooly Combed Cap

**Material:** 63 % Polyester, 34 % Baumwolle, 3 % Elastan  
**Beschreibung:** 6-Panel-Cap in sportlicher Passform • stabile Front • langlebig und qualitativ hochwertig verarbeitet • durchgehendes Flexband für eine optimale Passform • acht Ziernähte auf dem Schirm • auch für Kinder in der Größe YOUTH erhältlich  
**Größe:** YOUTH, XS/S, S/M, L/XL, XXL  
**Werbeanbringung:** Bestickung | Transferdruck (weitere Infos/Kosten ab Seite 147)



Farbe	Größe	Nettopreis	Karton	Artikel-Nr.
alle Farben	YOUTH - XXL	13,00 €	72	FX6277

**Maximale Fläche für Werbeanbringung:** Transferdruck: auf Stirnfläche ca. 10 cm breit x 5 cm hoch • Bestickung: auf Stirnfläche ca. 14 cm breit x 5 cm hoch • auf Seitenpanel ca. 7 cm breit x 2,5 cm hoch • auf der Rückseite ca. 8 cm breit x 5 cm hoch (Größe „YOUTH“ auf Anfrage)

Größe: YOUTH, XS/S, S/M, L/XL, XXL





## Military Cap

**Material:** 100% Baumwolle  
**Beschreibung:** Trendiges Cap im Military-Stil aus robustem Baumwoll-Canvas • vier seitlich angeordnete Metallösen • gefüttertes Baumwoll-Schweißband  
**Werbeanbringung:** Siebdruck | Bestickung | Transferdruck (weitere Infos/Kosten ab Seite 147)

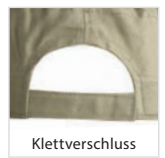

Farbe	Nettopreis	Karton	Artikel-Nr.
alle Farben	7,78 €	144	MB095

**Maximale Fläche für Werbeanbringung:** Druck: auf Anfrage • Bestickung: auf Stirnfläche ca. 13 cm breit x 5 cm hoch • auf Seite max. 3,5 cm hoch • auf Rückseite im Halbbogen über dem Verschluss max. 10 cm breit



## Jersey Beanie

**Material:** 95% Baumwolle, 5% Elasthan  
**Beschreibung:** Perfekter Sitz durch Elasthan • zweilagig  
**Werbeanbringung:** Bestickung (weitere Infos/Kosten ab Seite 147)

Farbe	Gewicht	Nettopreis	Karton	Artikel-Nr.
alle Farben	ca. 46 g	5,38 €	300	MB7100

**Maximale Fläche für Werbeanbringung:** auf Anfrage



## Strickmütze

**Material:** 100% Polyacryl  
**Beschreibung:** Klassische Strickmütze in vielen Farben • doppelt gestrickt  
**Werbeanbringung:** Bestickung (weitere Infos/Kosten ab Seite 147)

Farbe	Gewicht	Nettopreis	Karton	Artikel-Nr.
alle Farben	ca. 67 g	3,66 €	144	MB7500

**Maximale Fläche für Werbeanbringung:** auf Anfrage







## Woolly Ski Hat

**Material:** 100 % Polyacryl  
**Beschreibung:** Robustes Strickgewebe aus weichem Material • doppelte Materialstärke  
**Werbeanbringung:** Bestickung (weitere Infos/Kosten ab Seite 147)

Farbe	Gewicht	Nettopreis	Karton	Artikel-Nr.
alle Farben	340 g/m <sup>2</sup>	3,06 €	150	RC029X

**Maximale Fläche für Werbeanbringung:** auf Anfrage



navy

black



## Leisure Beanie

**Material:** 100 % Polyacryl  
**Beschreibung:** Doppelt gestrickte Mütze • klassische Form mit Umschlag  
**Werbeanbringung:** Bestickung (weitere Infos/Kosten ab Seite 147)

Farbe	Nettopreis	Karton	Artikel-Nr.
alle Farben	3,20 €	100	T24005 / C7100

**Maximale Fläche für Werbeanbringung:** auf Anfrage



navy

dark navy

grey melange

black



## Heavyweight Thinsulate™ Woolly Ski Hat

**Material:** 100 % Polyacryl  
**Beschreibung:** Wärmeschutz aus 3M™ Thinsulate • doppelte Materialstärke • extrem leicht und weich • breiter Umschlag • Ausrüstung für extreme Kälte • Aufnäher von 3M™ am Saum  
**Werbeanbringung:** Bestickung (weitere Infos/Kosten ab Seite 147)

Farbe	Gewicht	Nettopreis	Karton	Artikel-Nr.
alle Farben	340 g/m <sup>2</sup>	4,20 €	150	RC033X

**Maximale Fläche für Werbeanbringung:** auf Anfrage



navy

charcoal

black



## Bandana Hat

**Material:** 97 % Polyester, 3 % Baumwolle  
**Beschreibung:** Trendiges Kopftuch • im Nacken zum Binden  
**Werbeanbringung:** Bestickung (weitere Infos/Kosten ab Seite 147)

Farbe	Nettopreis	Karton	Artikel-Nr.
alle Farben	2,30 €	500	MB041

**Maximale Fläche für Werbeanbringung:** auf Anfrage

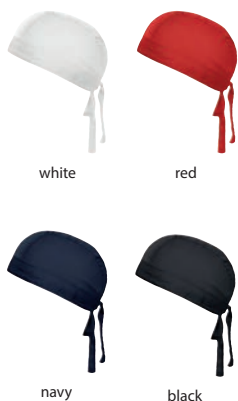

## Fleece Blanket

**Material:** Pflegeleichter Anti-Pilling-Fleece aus 100 % Polyester  
**Beschreibung:** Vielseitig einsetzbar für Gastronomie und Freizeit • Lieferung als dekoratives Geschenkpackchen mit Satin-Webband (bei unveredelter Ware)  
**Werbeanbringung:** Bestickung (weitere Infos/Kosten ab Seite 147)

Farbe	Größe ca.	Nettopreis	Gewicht	Karton	Artikel-Nr.
alle Farben	130 x 170 cm	14,98 €	240 g/m <sup>2</sup>	20	JN950

**Maximale Fläche für Werbeanbringung:** auf Anfrage



# Ärmellose T-Shirts

Athletic Vest mit Druckbeispiel!



## Valuweight Athletic Vest

**Material:** 100% Baumwolle (graumeliert: 97% Baumwolle, 3% Polyester)  
**Beschreibung:** Gleichfarbig eingefasster Hals- und Armausschnitt • Damenartikel mit Seitennähten für eine feminine Passform  
**Werbeanbringung:** Siebdruck | Bestickung | Digitaldruck | Transferdruck | Beflockung (weitere Infos/Kosten ab Seite 147)



	Farbe	Größe	Nettopreis	Gewicht	Karton	Artikel-Nr.
♂ Herren	weiß	S - XXL	3,96 €	160 g/m <sup>2</sup>	72	610980
		3XL - 5XL	4,96 €		36	
	farbig	S - XXL	4,96 €	165 g/m <sup>2</sup>	72	
		3XL - 5XL	6,30 €		36	
♀ Damen	weiß	XS - XXL	4,16 €	160 g/m <sup>2</sup>	72	613760
	farbig	XS - XXL	4,96 €	165 g/m <sup>2</sup>		

**Herren:** ♂  
Größe: S - 3XL

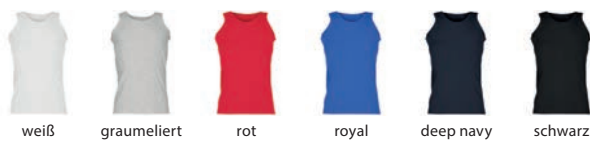

Größe: 4XL, 5XL



**Damen:** ♀





Iconic Ts mit Druckbeispiel!

## Iconic 150 T-Shirt

- Material:** 100 % Baumwolle (graumeliert: 97 % Baumwolle, 3 % Polyester; athletic heather: 90 % Baumwolle, 10 % recyceltes Polyester; andere melierte Farben: 52 % Baumwolle, 48 % Polyester)
- Beschreibung:** Gekämmte, ringgesponnene Baumwolle für einen weichen Griff • modisch, schmaler Schnitt • Rundhalsausschnitt mit 1x1-Rippstrick • gleichfarbiges Nackenband • Tear Away Label • Damenartikel mit Seitennähten für eine feminine Passform
- Werbeanbringung:** Siebdruck | Bestickung | Digitaldruck (auf Anfrage) | Transferdruck | Beflockung (weitere Infos/Kosten ab Seite 147)



	Farbe	Größe	Nettopreis	Gewicht	Karton	Artikel-Nr.
♂ Herren	weiß / natur	S - XXL	4,16 €	145 g/m <sup>2</sup>	72	614300
		3XL - 5XL	5,36 €		36	
	farbig	S - XXL	5,10 €	150 g/m <sup>2</sup>	72	
		3XL - 5XL	6,44 €		36	
♀ Damen	weiß / natur	XS - XXL	4,16 €	145 g/m <sup>2</sup>	72	614320
	farbig		5,10 €	150 g/m <sup>2</sup>		
👶 Kinder	weiß	104 - 164	3,32 €	145 g/m <sup>2</sup>	72	610230
	farbig	104 - 164	4,26 €	150 g/m <sup>2</sup>		

Herren: ♂

Größe: S-3XL



Größe: 4XL



Größe: 5XL



schmaler Schnitt

Damen: ♀

Größe: XS-XXL



Jetzt auch ab Größe XS

Kinder: 🧒

Größe: 104, 116, 128, 140, 152, 164





Original Ts mit Druckbeispiel!

## Original T-Shirt

- Material:** 100 % Baumwolle (graumeliert: 97 % Baumwolle, 3 % Polyester)
- Beschreibung:** Gerippter Rundhalsausschnitt • höhere Maschendichte für bessere Bedruckbarkeit • Damenartikel mit Seitennähten für eine feminine Passform
- Werbeanbringung:** Siebdruck | Bestickung | Digitaldruck (auf Anfrage) | Transferdruck | Beflockung (weitere Infos/Kosten ab Seite 147)



FRUIT OF THE LOOM

	Farbe	Größe	Nettopreis	Gewicht	Karton	Artikel-Nr.
♂ Herren	weiß	S - XL	3,64 €	135 g/m <sup>2</sup>	120	610820
		XXL	3,64 €		108	
		3XL - 5XL	5,12 €		36	
	farbig	S - XL	4,50 €	145 g/m <sup>2</sup>	120	
		XXL	4,50 €		108	
		3XL - 5XL	6,20 €		36	
♀ Damen	weiß	XS - XXL	3,64 €	135 g/m <sup>2</sup>	72	614200
	farbig	XS - XXL	4,50 €	145 g/m <sup>2</sup>		
👶 Kinder	weiß	104 - 164	3,00 €	135 g/m <sup>2</sup>	72	610190
	farbig	104 - 164	3,84 €	145 g/m <sup>2</sup>		

### Herren: ♂

Größe: S-3XL



### Damen: ♀



### Kinder: 👶

Größe: 104, 116, 128, 140, 152, 164



# Classic T-Shirt

**Material:** 100 % Baumwolle  
**Beschreibung:** Klassisches Rundhals T-Shirt aus Ringspinn-Baumwolle • Unisex- und Kinderartikel in Schlauchwarenausführung • Damenartikel tailliert mit Seitennähten für eine perfekte Passform  
**Werbeanbringung:** Siebdruck | Bestickung | Digitaldruck (auf Anfrage) | Transferdruck | Beflockung (weitere Infos/Kosten ab Seite 147)



	Farbe	Größe	Nettopreis	Gewicht	Karton	Artikel-Nr.						
♂♀	Unisex	weiß	S - XXL 3XL - 5XL	4,56 € 5,92 €	155 g/m <sup>2</sup>	96 24	ST2000					
		farbig	S - XXL 3XL - 5XL	5,56 € 7,18 €		96 24						
	♀		weiß	XS S - XL 2XL 3XL		4,56 € 4,56 € 4,56 € 5,92 €		155 g/m <sup>2</sup>	48 96 24	ST2600		
		schwarz		XS S - XL 2XL 3XL		5,56 € 5,56 € 5,56 € 7,18 €			48 96 24			
♂♀				Kinder	weiß schwarz	XS - XL XS - XL	3,58 € 4,60 €		155 g/m <sup>2</sup>		96	ST2200

## Unisex: ♂♀



## Damen: ♀



## Kinder: ♂♀

Größe: XS (110-116), S (122-128), M (134-140), L (146-152), XL (158-164)



## Valuweight T-Shirt

- Material:** 100 % Baumwolle (aschgrau: 99 % Baumwolle, 1 % Polyester; graumeliert: 97 % Baumwolle, 3 % Polyester; melierte Farben: 50 % Baumwolle, 50 % Polyester)
- Beschreibung:** Rundhalsausschnitt mit Baumwolle/Lycra®-Ripp • Damenartikel mit Seitennähten für eine feminine Passform
- Werbeanbringung:** Siebdruck | Bestickung | Digitaldruck (auf Anfrage) | Transferdruck | Beflockung (weitere Infos/Kosten ab Seite 147)



Valuweight Ts  
mit Druckbeispiel!



		Farbe	Größe	Nettopreis	Gewicht	Karton	Artikel-Nr.
♂	Herren	weiß / natur	S - XXL	4,16 €	160 g/m <sup>2</sup>	72	610360
			3XL - 5XL	5,70 €		36	
		farbig	S - XXL	5,10 €	165 g/m <sup>2</sup>	72	
			3XL - 5XL	6,90 €		36	
♀	Damen	weiß	XS - XXL	4,16 €	160 g/m <sup>2</sup>	72	613720
		farbig	XS - XXL	5,10 €	165 g/m <sup>2</sup>		
👶	Kinder	weiß	92 - 152	3,24 €	160 g/m <sup>2</sup>	108	610330
			164	3,24 €		72	
		farbig	92 - 152	4,18 €	165 g/m <sup>2</sup>	108	
			164	4,18 €		72	

**Herren: ♂**  
Größe: S - 3XL

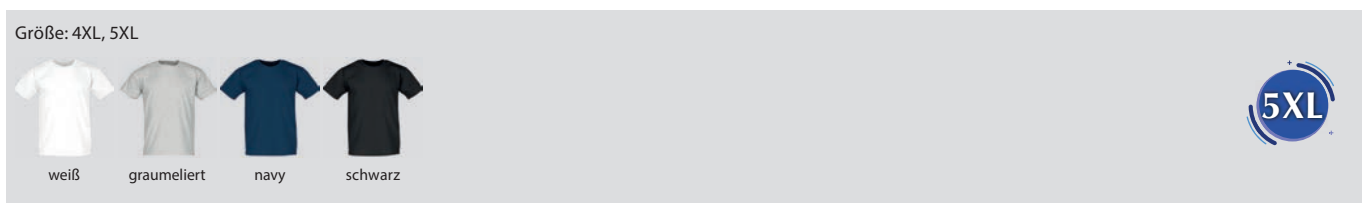

**Damen: ♀**



**Kinder: 👶**  
Größe: 104, 116, 128, 140, 152, 164





## Basic Organic T-Shirt

JAMES & NICHOLSON

**Material:** 100 % Baumwolle  
**Beschreibung:** T-Shirt in klassischer Form aus Bio-Baumwolle • Single-Jersey • Rundhalsausschnitt • Bündchen mit Elastan • Tear off!®-Label  
**Werbeanbringung:** Siebdruck | Bestickung | Digitaldruck (auf Anfrage) | Transferdruck | Beflockung (weitere Infos/Kosten ab Seite 147)

	Farbe	Größe	Nettopreis	Gewicht	Karton	Artikel-Nr.	
♀♂	Unisex	alle Farben	S - XXL	10,76 €	140 g/m <sup>2</sup>	100	JN8008



navy

black



## Pure Organic T-Shirt



**Material:** 100 % Baumwolle  
**Beschreibung:** Körperbetontes Shirt aus gekämmter, ringgesponnener Bio-Baumwolle • speziell gefertigtes Schulter-zu-Schulter-Nackenband für mehr Stabilität • schmales Kragenbündchen mit LYCRA® • Seitennähte für optimale Passform • angenehm leichter und kühler Warengriff • glatte Oberfläche für beste Druckergebnisse  
**Werbeanbringung:** Siebdruck | Bestickung | Digitaldruck (auf Anfrage) | Transferdruck (auf Anfrage) | Beflockung (weitere Infos/Kosten ab Seite 147)

	Farbe	Größe	Nettopreis	Gewicht	Karton	Artikel-Nr.	
♂	Herren	weiß	XS - 3XL	9,58 €	160 g/m <sup>2</sup>	72	0R108M
		farbig	XS - 3XL	10,30 €			



white

french navy

black

3XL



schmaler Schnitt



## Bio Stretch T-Shirt Work – SOLID

JAMES & NICHOLSON

**Material:** 85 % Baumwolle, 10 % Viskose, 5 % Elastan  
**Beschreibung:** Gekämmte, ringgesponnene Bio-Baumwolle • weiches Elastic-Single-Jersey • Rundhalsausschnitt mit Elastan • Necktape  
**Werbeanbringung:** Siebdruck | Bestickung | Digitaldruck (auf Anfrage) | Transferdruck | Beflockung (weitere Infos/Kosten ab Seite 147)

	Farbe	Größe	Nettopreis	Gewicht	Karton	Artikel-Nr.	
♂	Herren	alle Farben	XS - 3XL	18,98 €	180 g/m <sup>2</sup>	50	JN1802
			4XL - 6XL	20,80 €			



white

royal

navy

6XL





## HD T-Shirt

**Material:** 65 % Polyester, 35 % Baumwolle  
**Beschreibung:** Modischer Rundhals-Ausschnitt mit Einfachnaht • schmaler Rippkragen • mit Seitennähten • entfernbares Haftetikett im Nackenbereich • figurnaher, extra langer Schnitt • geeignet auch für den Sublimationsdruck • Polybaumwollgemisch mit ringgesponnener, gekämmter Baumwolle  
**Werbeanbringung:** Siebdruck (auf Anfrage) | Bestickung | Transferdruck | Beflockung (weitere Infos/Kosten ab Seite 147)



		Farbe	Größe	Nettopreis	Gewicht	Karton	Artikel-Nr.
♂	Herren	weiß	XS - 3XL	11,38 €	155 g/m <sup>2</sup>	36	OR165M
		farbig		11,38 €	160 g/m <sup>2</sup>		



## Comfort T-Shirt 185

**Material:** 100 % Baumwolle (grey heather: 85 % Baumwolle, 15 % Viskose)  
**Beschreibung:** Weiches, mittelschweres Kurzarm-T-Shirt aus Ringspinn-Baumwolle • ohne Seitennähte  
**Werbeanbringung:** Siebdruck | Bestickung | Digitaldruck (auf Anfrage) | Transferdruck | Beflockung (weitere Infos/Kosten ab Seite 147)



		Farbe	Größe	Nettopreis	Gewicht	Karton	Artikel-Nr.
♀♂	Unisex	weiß	S - XXL	5,58 €	185 g/m <sup>2</sup>	96	ST2100
			3XL - 5XL	7,18 €		24	
		farbig	S - XXL	6,64 €	185 g/m <sup>2</sup>	96	
			3XL - 5XL	8,44 €	24		

Größe: S - XXL

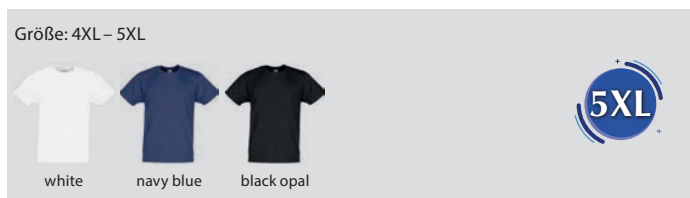

## Valuweight Ringer T-Shirt

- Material:** 100% Baumwolle
- Beschreibung:** Rundhalsausschnitt mit Baumwolle/Lycra®-Ripp • Hals- und Ärmelbündchen in Kontrastfarbe
- Werbeanbringung:** Siebdruck | Bestickung | Digitaldruck | Transferdruck | Beflockung  
(weitere Infos/Kosten ab Seite 147)



		Farbe	Größe	Nettopreis	Gewicht	Karton	Artikel-Nr.
♀♂	Unisex	alle Farben	S - XXL	6,86 €	160 g/m <sup>2</sup>	72	611680
			3XL	8,38 €		36	



## Valuweight Kurzarm Baseball T-Shirt

**Material:** 100 % Baumwolle  
**Beschreibung:** Kragen in Kontrastfarbe aus Baumwolle/Lycra®-Ripp • farblich abgesetzte Raglanärmel  
**Werbeanbringung:** Siebdruck | Bestickung | Digitaldruck | Transferdruck | Beflockung  
 (weitere Infos/Kosten ab Seite 147)



	Farbe	Größe	Nettopreis	Gewicht	Karton	Artikel-Nr.
♂♀	Unisex	S - XXL	6,86 €	160 g/m <sup>2</sup>	72	610260
		3XL	9,00 €		36	



Neuer Name für ein altbewährtes Produkt:

# Das Ringspun Premium T wird zum Iconic 195 Ringspun Premium T-Shirt



Druckbeispiel



## Iconic 195 Ringspun Premium T-Shirt

**Material:** 100% Baumwolle (graumeliert: 97% Baumwolle, 3% Polyester)  
**Beschreibung:** Weicher Griff • Rundhalsausschnitt mit Baumwoll-/Lycra®-Rippstrick und doppelten Nähten • waschbar bis 60° C (bei unbedruckter Ware) • Damenartikel mit Seitennähten für eine feminine Passform  
**Werbeanbringung:** Siebdruck | Bestickung | Digitaldruck (auf Anfrage) | Transferdruck | Beflockung (weitere Infos/Kosten ab Seite 147)



		Farbe	Größe	Nettopreis	Gewicht	Karton	Artikel-Nr.
♂	Herren	weiß	S - XXL	5,12 €	190 g/m <sup>2</sup>	72	614220
			3XL - 5XL	7,12 €		36	
		farbig	S - XXL	6,00 €	195 g/m <sup>2</sup>	72	
			3XL - 5XL	8,00 €	195 g/m <sup>2</sup>	36	
♀	Damen	weiß	XS - XXL	5,12 €	190 g/m <sup>2</sup>	72	614240
		farbig	XS - XXL	6,00 €	195 g/m <sup>2</sup>		

### Herren: ♂

Größe: S - 3XL



### Damen: ♀



Größe: 4XL, 5XL



## Super Premium T-Shirt

**Material:** 100% Baumwolle (aschgrau: 99% Baumwolle, 1% Polyester; graumeliert: 97% Baumwolle, 3% Polyester)  
**Beschreibung:** Rundhalsausschnitt mit Baumwolle/Lycra®-Ripp • waschbar bis 60° C (bei unbedruckter Ware)  
**Werbeanbringung:** Siebdruck | Bestickung | Digitaldruck (auf Anfrage) | Transferdruck | Beflockung (weitere Infos/Kosten ab Seite 147)



		Farbe	Größe	Nettopreis	Gewicht	Karton	Artikel-Nr.
♀♂	Unisex	weiß	S - XXL	5,04 €	190 g/m <sup>2</sup>	72	610440
			3XL	7,00 €		36	
			4XL - 5XL	7,00 €			
		farbig	S - XXL	6,00 €	205 g/m <sup>2</sup>	72	
			3XL	8,32 €	205 g/m <sup>2</sup>		
			4XL - 5XL	8,32 €	205 g/m <sup>2</sup>	36	

Größe: S - 3XL



Größe: 4XL, 5XL





## Classic T-Shirt

**Material:** 100% Baumwolle  
(light oxford: 93% Baumwolle, 7% Viskose)

**Beschreibung:** Klassische Passform • Schulter-zu-Schulter-Nackenband • 1x1 Rippstrick-Kragen mit Absteppung • Schlauchwarenausführung • ringgesponnene Baumwolle • Single-Jersey • Farbe „light oxford“ mit Seitennähten

**Werbeanbringung:** Siebdruck | Bestickung | Digitaldruck (auf Anfrage) | Transferdruck | Beflockung  
(weitere Infos/Kosten ab Seite 147)



Neue Farbe „mineral blue“



	Farbe	Größe	Nettopreis	Gewicht	Karton	Artikel-Nr.
♂♀	weiß	XS - XXL	5,20 €	175 g/m <sup>2</sup>	72	OR180M
		3XL - 4XL	6,30 €	175 g/m <sup>2</sup>		
	farbig	XS - XXL	6,30 €	180 g/m <sup>2</sup>		
		3XL - 4XL	8,16 €	180 g/m <sup>2</sup>		

Größe: S - XXL



Größe: XS



Größe: 3XL, 4XL





## Round Heavy T-Shirt

**Material:** 100% Baumwolle  
**Beschreibung:** Strapazierfähiges T-Shirt • Rundhalsausschnitt mit Elastan • Doppelnähte an Schultern, Hals- und Armausschnitt • ohne Seitennaht  
**Werbeanbringung:** Siebdruck | Bestickung | Digitaldruck | Transferdruck | Beflockung (weitere Infos/Kosten ab Seite 147)

	Farbe	Größe	Nettopreis	Gewicht	Karton	Artikel-Nr.
♀♂ Unisex	weiß	S - 3XL	9,26 €	180 g/m <sup>2</sup>	100	JN002
		4XL - 5XL	13,62 €		50	
	farbig	S - 3XL	10,52 €		100	
		4XL - 5XL	14,30 €		50	



## Heavy T-Shirt

**Material:** 100% Baumwolle (graumeliert: 97% Baumwolle, 3% Polyester)  
**Beschreibung:** Rundhalsausschnitt gerippt mit gleichfarbigem Nackenband • klassische Passform  
**Werbeanbringung:** Siebdruck | Bestickung | Digitaldruck (auf Anfrage) | Transferdruck | Beflockung (weitere Infos/Kosten ab Seite 147)



	Farbe	Größe	Nettopreis	Gewicht	Karton	Artikel-Nr.
♀♂ Unisex	weiß	S - XXL	4,16 €	185 g/m <sup>2</sup>	72	612120
		3XL	5,70 €			
	farbig	S - XXL	5,12 €	195 g/m <sup>2</sup>		
		3XL	7,10 €			



## Classic Heavy T-Shirt

**Material:** 100% Baumwolle  
**Beschreibung:** Hochwertiges, schweres T-Shirt • klassische Passform • 1x1 Rippstrick-Kragen mit Absteppung • Schlauchwarenausführung • gekämmte, ringgesponnene Baumwolle  
**Werbeanbringung:** Siebdruck | Bestickung | Digitaldruck | Transferdruck | Beflockung (weitere Infos/Kosten ab Seite 147)



	Farbe	Größe	Nettopreis	Gewicht	Karton	Artikel-Nr.
♀♂ Unisex	weiß	S - XXL	7,90 €	210 g/m <sup>2</sup>	72	OR215M
	farbig		9,60 €	215 g/m <sup>2</sup>		



T-Shirts mit  
V-Ausschnitt



Druckbeispiel

## Original V-Neck T-Shirt

**Material:** 100% Baumwolle  
**Beschreibung:** Klassisches T-Shirt mit geripptem V-Ausschnitt  
**Werbeanbringung:** Siebdruck | Bestickung | Digitaldruck | Transferdruck | Beflockung  
 (weitere Infos/Kosten ab Seite 147)



FRUIT OF THE LOOM

	Farbe	Größe	Nettopreis	Gewicht	Karton	Artikel-Nr.
Unisex	weiß	S - XXL	4,16 €	135 g/m <sup>2</sup>	72	614260
	schwarz	S - XXL	5,20 €	145 g/m <sup>2</sup>		



weiß

schwarz

# Valuweight V-Neck T-Shirt



**Material:** 100 % Baumwolle (graumeliert: 97 % Baumwolle, 3 % Polyester)  
**Beschreibung:** V-Ausschnitt aus Baumwolle/Lycra®-Ripp • Damenartikel mit Seitennähten für eine feminine Passform  
**Werbeanbringung:** Siebdruck | Bestickung | Digitaldruck (auf Anfrage) | Transferdruck | Beflockung (weitere Infos/Kosten ab Seite 147)

	Farbe	Größe	Nettopreis	Gewicht	Karton	Artikel-Nr.
♂ Herren	weiß	S - XXL	4,92 €	160 g/m <sup>2</sup>	72	610660
		3XL - 5XL	6,56 €		36	
	farbig	S - XXL	5,92 €	165 g/m <sup>2</sup>	72	
		3XL - 5XL	7,78 €		36	
♀ Damen	weiß	XS - XXL	4,92 €	160 g/m <sup>2</sup>	36	613980
	farbig	XS - XXL	5,92 €	165 g/m <sup>2</sup>		



## Herren: ♂ Größe: S-3XL



## Größe: 4XL, 5XL



## Damen: ♀



Langarm  
T-Shirts

NEU

... in 4  
Topseller-  
Farben

## Classic T-Shirt – Langarm

- Material:** 100% Baumwolle
- Beschreibung:** Klassischer Schnitt • Schulter-zu-Schulter-Nackenband • 1x1 Rippstrick-Kragen mit Absteppung • Schlauchwarenausführung • ringgesponnene Baumwolle • Single-Jersey
- Werbeanbringung:** Siebdruck | Bestickung | Digitaldruck (auf Anfrage) | Transferdruck | Beflockung (weitere Infos/Kosten ab Seite 147)



	Farbe	Größe	Nettopreis	Gewicht	Karton	Artikel-Nr.
♀♂ Unisex	weiß	XS - XXL	8,66 €	175 g/m <sup>2</sup>	72	0R180L
	weiß	3XL-4XL	11,96 €			
	farbig	XS - XXL	11,38 €	180 g/m <sup>2</sup>		
	farbig	3XL-4XL	15,06 €			



white



convoy grey



french navy



black





## Valuweight Langarm T-Shirt

- Material:** 100% Baumwolle (graumeliert: 97% Baumwolle, 3% Polyester; dunkelgrau meliert: 50% Baumwolle, 50% Polyester)
- Beschreibung:** Rundhalsausschnitt mit Baumwolle/Lycra®-Ripp • gleichfarbiges Nackenband • höhere Maschendichte für bessere Bedruckbarkeit
- Werbeanbringung:** Siebdruck | Bestickung | Digitaldruck (auf Anfrage) | Transferdruck | Beflockung (weitere Infos/Kosten ab Seite 147)



	Farbe	Größe	Nettopreis	Gewicht	Karton	Artikel-Nr.	
♀♂	Unisex	weiß	S - XL	6,58 €	160 g/m <sup>2</sup>	72	610380
			XXL	6,58 €		60	
			3XL - 5XL	8,92 €		36	
	farbig	S - XL	8,00 €	165 g/m <sup>2</sup>	72		
		XXL	8,00 €		60		
		3XL - 5XL	10,90 €		36		

Größe: S-3XL



Größe: 4XL, 5XL



## Iconic 195 Ringspun Premium Long Sleeve T

- Material:** 100% Baumwolle
- Beschreibung:** Klassisch geschnittenes Langarm-Shirt aus gekämmter, ringgesponnener Baumwolle • schmaler Rundhalsausschnitt mit 1x1 Rippstrick • gleichfarbiges Schulter-zu-Schulter Nackenband • Tear Away Label • Maschinenwaschbar bis 60°C
- Werbeanbringung:** Siebdruck | Bestickung | Digitaldruck | Transferdruck | Beflockung (weitere Infos/Kosten ab Seite 147)



	Farbe	Größe	Nettopreis	Gewicht	Karton	Artikel-Nr.	
♀♂	Unisex	weiß	XS - XL	8,38 €	190 g/m <sup>2</sup>	72	613600
			XXL	8,38 €		60	
			3XL - 5XL	11,66 €		36	
	farbig	XS - 5XL	11,10 €	195 g/m <sup>2</sup>	72		
		XXL	11,10 €		60		
		3XL - 5XL	14,78 €		36		

Größe: XS-3XL



Größe: 4XL, 5XL



# Polos aus 100 % Baumwolle

Für alle Artikel dieser Doppelseite gilt:

**Material:** 100 % Baumwolle (graumeliert: 97 % Baumwolle, 3 % Polyester; athletic heather: 90 % Baumwolle, 10 % recyceltes Polyester  
weitere melierte Farben: 65 % Baumwolle, 35 % Polyester)

**Werbeanbringung:** Siebdruck | Bestickung | Digitaldruck (auf Anfrage) | Transferdruck | Beflockung (weitere Infos/Kosten ab Seite 147)



## Original Polo

Doppelpiqué-Polo in klassischer Passform • Seitennähte • Knopfleiste mit zwei Ton-in-Ton Knöpfen • modisch, offene Ärmel • keine Seitenschlitze • Tear Away Label



FRUIT OF THE LOOM.

	Farbe	Größe	Nettopreis	Gewicht	Karton	Artikel-Nr.
♀♂	weiß	S - XXL	8,16 €	175 g/m <sup>2</sup>	36	630500
		3XL	9,40 €		12	
	farbig	S - XXL	9,60 €	185 g/m <sup>2</sup>	36	
		3XL	11,30 €		12	



## Premium Polo

Gleichfarbige Knöpfe • modische Seitenschlitze • Herrenartikel mit Dreiknopfleiste • Damenartikel mit Zweiknopfleiste und mit femininer Passform



FRUIT OF THE LOOM.

	Farbe	Größe	Nettopreis	Gewicht	Karton	Artikel-Nr.
♂	weiß	S - XXL	12,20 €	170 g/m <sup>2</sup>	36	632180
		3XL	15,04 €			
	farbig	S - XXL	12,20 €	180 g/m <sup>2</sup>		
		3XL	15,04 €			
♀	weiß	XS - XXL	12,20 €	170 g/m <sup>2</sup>	36	630300
	farbig	XS - XXL	12,20 €	180 g/m <sup>2</sup>		

### Herren: ♂



### Damen: ♀





## Stedman Polo

**Material:** 100% Baumwolle  
**Beschreibung:** Weiches Poloshirt für Herren aus Ringspinn-Baumwolle • Single-Jersey • Piqué-Look • mit Rippkragen • Seitennähte • Nackenband • ohne Ärmelbündchen • zwei Knöpfe in Schildpattoptik  
**Werbeanbringung:** Siebdruck | Bestickung | Digitaldruck (auf Anfrage) | Transferdruck | Beflockung (weitere Infos/Kosten ab Seite 147)



	Farbe	Größe	Nettopreis	Gewicht	Karton	Artikel-Nr.
♂ Herren	weiß	S - XXL	11,90 €	170 g/m <sup>2</sup>	48	ST3000
		3XL-5XL	13,00 €			
	farbig	S - XXL	13,80 €			
		3XL-5XL	15,20 €			

## Classic Baumwoll-Polo

**Material:** 100% Baumwolle  
**Beschreibung:** Klassisches Poloshirt aus gekämmter, ringgesponnener Baumwolle • Piqué • Doppelnaht im unteren Saum für höhere Stabilität • Zweiknopfleiste mit farblich abgestimmten Knöpfen • verstärkte Schulternähte mit Nackenband • Ersatzknopf in der Seitennaht • trocknergeeignet • Herrenartikel mit klassischen Flachstrick-Ärmelbündchen • Damenartikel mit offenen Armabschlüssen mit Doppelnaht am Saum  
**Werbeanbringung:** Siebdruck | Bestickung | Digitaldruck | Transferdruck | Beflockung (weitere Infos/Kosten ab Seite 147)



**Herren:** ♂  
 Größe: S - XXL



**Damen:** ♀



	Farbe	Größe	Nettopreis	Gewicht	Karton	Artikel-Nr.	
♂ Herren	weiß	XS - XXL	15,36 €	195 g/m <sup>2</sup>	36	OR569M	
		3XL - 4XL	20,32 €				
	farbig	XS - XXL	15,36 €				200 g/m <sup>2</sup>
		3XL - 4XL	20,32 €				
♀ Damen	weiß	XS - XXL	15,36 €	195 g/m <sup>2</sup>	36	OR569F	
	farbig	XS - XXL	15,36 €	200 g/m <sup>2</sup>			



OR566M

OR566F

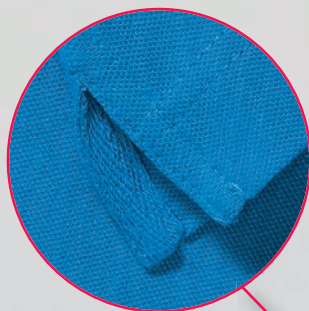

Seitenschlitze mit Fischgrätmuster



Artikel mit Stickbeispielen

## Ultimate Polo

**Material:**

100% Baumwolle

**Beschreibung:**

Klassisches Poloshirt aus gekämmtem, ringgesponnenen Baumwoll-Piqué • modischer Schnitt • vorgekrumplt • feiner Piqué mit Wabenstruktur • Nackenband in Fischgrätoptik • Seitenschlitze mit innenseitigem Fischgrätbändchen • verstärkte Schulternaht • farblich abgestimmte Knöpfe • trocknergeeignet und waschbar bis 60° C (bei unbedruckter Ware) • Herrenartikel mit klassischen Flachstrick-Ärmelbündchen • Damenartikel leicht tailliert und mit offenen Ärmeln mit Doppelnaht am Saum



**Werbeanbringung:**

Siebdruck | Bestickung | Digitaldruck | Transferdruck | Beflockung (weitere Infos/Kosten ab Seite 147)

**Herren:** ♂



**Damen:** ♀



	Farbe	Größe	Nettopreis	Gewicht	Karton	Artikel-Nr.
♂	Herren	weiß	XS - XXL	21,20 €	210 g/m <sup>2</sup>	36
			3XL - 4XL	24,38 €		
	farbig	XS - XXL	21,20 €	215 g/m <sup>2</sup>		
		3XL - 4XL	24,38 €			
♀	Damen	weiß	XS - XXL	21,20 €	210 g/m <sup>2</sup>	36
		farbig	XS - XXL	21,20 €		

# Plain Polo

**Material:** 100% Baumwolle  
**Beschreibung:** Button-Down-Polo aus feiner, klassische Piqué-Qualität • bei den Uni-Farben sind die Knöpfe Ton in Ton • die zweifarbigen Modelle sind mit kontrastfarbigen Knöpfen ausgestattet • bei den Modellen mit Karomuster befindet sich der Karobesatz im Kragensteg, innen an der Knopfleiste und an den Seitenschlitzen  
**Werbeanbringung:** Siebdruck | Bestickung | Digitaldruck | Transferdruck | Beflockung (weitere Infos/Kosten ab Seite 147)



	Farbe	Größe	Nettopreis	Gewicht	Karton	Artikel-Nr.
♂ Herren	alle Farben	S - 3XL	23,68 €	195 g/m <sup>2</sup>	50	JN964

### Uni-Farben:



white navy black

### Mit einfarbigem Besatz:



light melange/black



### Mit Karo-Besatz:

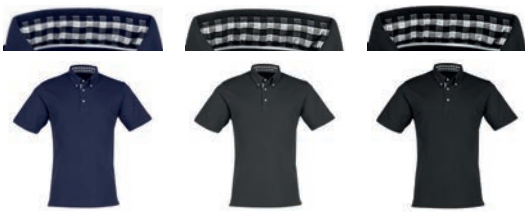

navy/ navy-white graphite/ graphite-white black/ black-white



# Classic Polo

JAMES & NICHOLSON

**Material:** 100% Baumwolle  
**Beschreibung:** Hochwertiges Polo • sehr feine Piqué-Qualität • mit Ärmelbündchen • sportlicher Schnitt mit Seitenschlitzen • gestrickter Polokragen und Ärmelbündchen • farblich abgestimmte Knöpfe • Doppelnähte an Schultern und Armausschnitt • Damenartikel feminin geschnitten  
**Werbeanbringung:** Siebdruck | Bestickung | Digitaldruck | Transferdruck | Beflockung (weitere Infos/Kosten ab Seite 147)



		Farbe	Größe	Nettopreis	Gewicht	Karton	Artikel-Nr.
♂	Herren	weiß	S - 3XL	14,98 €	195 g/m <sup>2</sup>	50	JN070
		farbig	S - 3XL	16,46 €			
♀	Damen	weiß	S - XXL	14,06 €	195 g/m <sup>2</sup>	50	JN071
		farbig	S - XXL	15,10 €			

## Herren: ♂



3XL

## Damen: ♀



# Mischgewebe-Polos



0R566F

0R566M mit  
Druckbeispiel



## Körperbetontes Stretch-Polo

**Material:** 95 % Baumwolle, 5 % Elasthan  
**Beschreibung:** Langer, schmaler Schnitt • kurze Seitenschlitze mit innenseitigem Fischgrätbändchen • einfarbige Paspel entlang der Schulternaht • feiner Piqué in Wabenstruktur • Ribpbündchen • schmale Kragenform • farblich abgesetzte Knöpfe • weicher Griff • die Lycra®-Faser sorgt dafür, dass es lange gut aussieht und perfekt sitzt • trocknergeeignet • Herrenartikel mit Dreiknopfleiste • Damenartikel mit schmaler Vierknopfleiste

**Werbeanbringung:** Siebdruck | Bestickung | Digitaldruck (auf Anfrage) | Transferdruck | Beflockung (weitere Infos/Kosten ab Seite 147)

	Farbe	Größe	Nettopreis	Gewicht	Karton	Artikel-Nr.
♂ Herren	weiß	S - 3XL	22,10 €	205 g/m <sup>2</sup>	36	0R566M
	farbig		22,10 €	210 g/m <sup>2</sup>		
♀ Damen	weiß	XS - XXL	22,10 €	205 g/m <sup>2</sup>	36	0R566F
	farbig		22,10 €	210 g/m <sup>2</sup>		

Herren: ♂

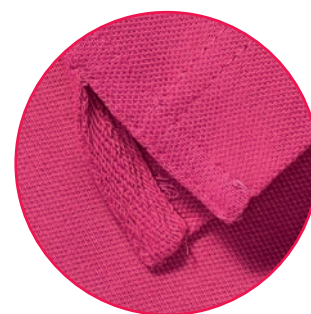

Seitenschlitze mit Fischgrätmuster

Damen: ♀



## Strapazierfähiges Mischgewebe Polo

**Material:** 65 % Polyester, 35 % Baumwolle  
**Beschreibung:** Klassisches Poloshirt aus Polyester und ringgesponnenem Baumwoll-Piqué • Ton-in-Ton-Knopfleiste • Seitenschlitze • Doppelnaht im unteren Saum für höhere Stabilität • verstärkte Schulternahten • Flachstrickkragen und Ärmelbündchen mit doppeltem Strukturstreifen • trocknergeeignet und waschbar bis 60° C (bei unbedruckter Ware)

**Werbeanbringung:** Siebdruck (auf Anfrage) | Bestickung | Beflockung (weitere Infos/Kosten ab Seite 147)



	Farbe	Größe	Nettopreis	Gewicht	Karton	Artikel-Nr.
♂♀ Unisex	weiß	XS - XXL	16,44 €	210 g/m <sup>2</sup>	36	0R599M
		3XL - 6XL	20,32 €			
	farbig	XS - XXL	16,44 €	215 g/m <sup>2</sup>		
		3XL - 6XL	20,32 €			

Größe: XS - 4XL



Größe: 5XL, 6XL



# Polo-Family ... einfach perfekt angezogen!



634020

632120

634170

# 65/35 Polo

**Material:**

65 % Polyester, 35 % Baumwolle

**Beschreibung:**

Polo mit gleichfarbigen Knöpfen • pflegeleichte Garnmischung • bis 60° C waschbar (bei unbedruckter Ware) • Herrenartikel mit Dreiknopfleiste • Damen- und Kinderartikel mit Zweiknopfleiste • Damenartikel in femininer Passform mit Seitennähten

**Werbeanbringung:**

Siebdruck (auf Anfrage) | Bestickung | Beflockung (weitere Infos/Kosten ab Seite 147)



	Farbe	Größe	Nettopreis	Gewicht	Karton	Artikel-Nr.
♂ Herren	weiß	S - XXL	11,78 €	170 g/m <sup>2</sup>	36	634020
		3XL - 5XL	13,60 €		12	
	farbig	S - XXL	11,78 €	180 g/m <sup>2</sup>	36	
		3XL - 5XL	13,60 €		12	
♀ Damen	weiß	XS - XXL	11,78 €	170 g/m <sup>2</sup>	36	632120
	farbig	XS - XXL	11,78 €	180 g/m <sup>2</sup>		
👶 Kinder	alle Farben	104 - 164	9,72 €	180 g/m <sup>2</sup>	36	634170

## Herren: ♂

Größe: S - 3XL



Größe: 4XL, 5XL



## Damen: ♀



## Kinder: 👶

Größe: 104, 116, 128, 140, 152, 164



## Premium Langarm-Polo

**Material:** 100% Baumwolle (athletic heather: 90% Baumwolle, 10% recyceltes Polyester)  
**Beschreibung:** Dreiknopfleiste mit gleichfarbigen Knöpfen • gerippte Armabschlüsse aus Baumwolle/Elastan • Seitenschlitze  
**Werbeanbringung:** Siebdruck | Bestickung | Digitaldruck (auf Anfrage) | Transferdruck | Beflockung (weitere Infos/Kosten ab Seite 147)



Stickbeispiel

klassischer Rippkragen

gerippter Armabschluss

modische Seitenschlitze

	Farbe	Größe	Nettopreis	Gewicht	Karton	Artikel-Nr.
♀♂	Unisex weiß	S - XXL	16,16 €	170 g/m <sup>2</sup>	36	633100
		3XL	18,92 €			
	Unisex farbig	S - XXL	16,16 €	180 g/m <sup>2</sup>		
		3XL	18,92 €			







## Classic Slip, 3er-Pack

**Material:** 100 % Baumwolle  
**Beschreibung:** Klassischer, kurzer Schnitt • verdeckter, elastischer Bund • gewebtes Markenlabel vorne mittig am Bund • doppellagige Vorderseite • eingedruckte Wasch- und Pflegeanleitung für erhöhten Tragekomfort • vom Umtausch ausgeschlossen

**Werbeanbringung:** Siebdruck (auf Anfrage) | Bestickung (auf Anfrage) | Transferdruck | Beflockung (weitere Infos/Kosten ab Seite 147)



Farbe	Größe	Nettopreis	Gewicht	Karton	Artikel-Nr.
weiß	S - XXL	15,36 €	145 g/m <sup>2</sup>	40	670126
farbig		15,36 €	150 g/m <sup>2</sup>		



weiß/weiß/weiß

graumeliert/weiß/  
schwarz gestreiftnavy/navy/  
blaumeliertschwarz/schwarz/  
schwarz

## Classic Boxer, 2er-Pack

**Material:** 95 % Baumwolle, 5 % Elasthan  
**Beschreibung:** Klassisch geschnittene Shorts mit längerem Bein • Ton in Ton in Bund geprägter Markenname • mit Eingriff • doppellagige Vorderseite • eingedruckte Wasch- und Pflegeanleitung für erhöhten Tragekomfort • vom Umtausch ausgeschlossen

**Werbeanbringung:** Siebdruck (auf Anfrage) | Bestickung (auf Anfrage) | Transferdruck | Beflockung (weitere Infos/Kosten ab Seite 147)



Farbe	Größe	Nettopreis	Gewicht	Karton	Artikel-Nr.
alle Farben	S - XXL	18,40 €	155 g/m <sup>2</sup>	40	670267



deep navy



hellgraumeliert



schwarz



## Classic Shorty, 2er-Pack

**Material:** 95 % Baumwolle, 5 % Elasthan  
**Beschreibung:** Moderne, eng anliegende Shorts mit kurzem Bein • Ton in Ton in Bund eingprägter Markenname • doppellagige Vorderseite • eingedruckte Wasch- und Pflegeanleitung für erhöhten Tragekomfort • vom Umtausch ausgeschlossen

**Werbeanbringung:** Siebdruck (auf Anfrage) | Bestickung (auf Anfrage) | Transferdruck | Beflockung (weitere Infos/Kosten ab Seite 147)



Farbe	Größe	Nettopreis	Gewicht	Karton	Artikel-Nr.
alle Farben	S - XXL	16,64 €	155 g/m <sup>2</sup>	40	670207



deep navy



hellgraumeliert



schwarz



## Lightweight Shorts

**Material:** 80 % Baumwolle, 20 % Polyester  
**Beschreibung:** Leichte Sweat-Shorts • unbrushed • mit elastischem Taillenbund mit Kordel • Seitentaschen  
**Werbeanbringung:** Siebdruck (auf Anfrage) | Bestickung (auf Anfrage) | Transferdruck (auf Anfrage) | Beflockung (weitere Infos/Kosten ab Seite 147)



	Farbe	Größe	Nettopreis	Gewicht	Karton	Artikel-Nr.	
♀♂	Unisex	alle Farben	S - XXL	11,98 €	240 g/m <sup>2</sup>	24	640360

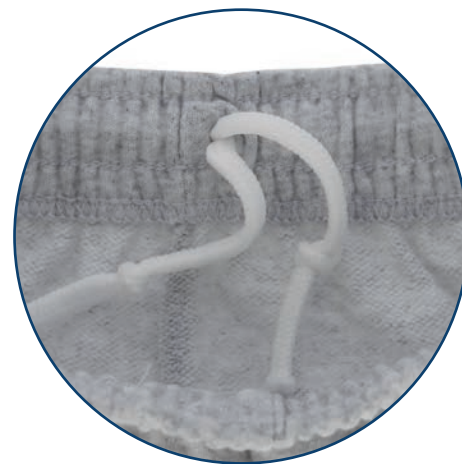

elastischer Taillenbund mit innenliegender Kordel



graumeliert    deep navy    schwarz

# Jogginghosen ohne Bündchen am Bein

## Classic Open Hem Jog Pants

**Beschreibung:** Elastischer Taillenbund mit Kordel • Seitentaschen • offener Beinabschluss  
**Werbeanbringung:** Siebdruck (auf Anfrage) | Bestickung | Transferdruck | Beflockung  
 (weitere Infos/Kosten ab Seite 147)



	Farbe	Größe	Nettopreis	Gewicht	Karton	Artikel-Nr.
♀♂	Unisex	alle Farben	S - XL	280 g/m <sup>2</sup>	36	640320
			XXL			
			3XL		24	

Größe: S - XXL



graumeliert    deep navy    dunkelgrau meliert    schwarz

Größe: 3XL



graumeliert    deep navy    schwarz



# Jogginghosen mit Bündchen am Bein

## Classic Elasticated Cuff Jog Pants

**Material:** 80% Baumwolle, 20% Polyester

(dunkelgrau meliert: 60% Baumwolle, 40% Polyester)

**Beschreibung:**



Seitentaschen • geschlossener Bund am Bein • Erwachsenenartikel mit elastischem Taillenbund mit Kordel • Kinderartikel mit dehnbarem Taillenbund mit durchgehender Kordel, entsprechend den europäischen Richtlinien für Kinderbekleidung

**Werbeanbringung:**

Siebdruck (auf Anfrage) | Bestickung | Transferdruck | Beflockung (weitere Infos/Kosten ab Seite 147)



FRUIT OF THE LOOM

	Farbe	Größe	Nettopreis	Gewicht	Karton	Artikel-Nr.
 Unisex	weiß	XS - XL	17,10 €	280 g/m <sup>2</sup>	36	640260
		XXL	17,10 €		24	
		3XL	21,44 €		36	
	farbig	XS - XL	17,10 €		36	
		XXL	17,10 €		24	
		3XL	21,44 €			
 Kinder	graumeliert	116 - 164	14,06 €	280 g/m <sup>2</sup>	36	640510

Jetzt auch  
in der  
Größe XS  
erhältlich!

Unisex: 

Größe: S - XXL



Kinder: 

Größe: 116, 128, 140, 152, 164



# Set-In Sweats

Der Ärmel ist einfach gerade angesetzt.



Druckbeispiel

## Lightweight Set-In Sweat

**Material:** 80 % Baumwolle, 20 % Polyester

**Beschreibung:** Leichtes Sweatshirt mit Set-In Ärmeln • unbrushed • Hals- und Armausschnitt sowie Bündchen aus Baumwolle/Lycra®-Ripp

**Werbeanbringung:** Siebdruck | Bestickung | Digitaldruck (auf Anfrage) | Transferdruck | Beflockung (weitere Infos/Kosten ab Seite 147)



FRUIT OF THE LOOM®

		Farbe	Größe	Nettopreis	Gewicht	Karton	Artikel-Nr.
♂♀	Unisex	weiß	S - XXL	12,44 €	240 g/m <sup>2</sup>	24	621560
		farbig		13,06 €			



weiß



graumeliert



orange



flaschengrün



royal



deep navy



graphit



schwarz

# Classic Set-In Sweat

**Material:** 80 % Baumwolle, 20 % Polyester  
(melierte Farben: 60 % Baumwolle, 40 % Polyester)

**Beschreibung:** Single-Jersey-Nackenband • Bündchen aus Baumwolle/Lycra®-Ripp  
**Werbeanbringung:** Siebdruck | Bestickung | Digitaldruck (auf Anfrage) | Transferdruck | Beflockung (weitere Infos/Kosten ab Seite 147)



	Farbe	Größe	Nettopreis	Gewicht	Karton	Artikel-Nr.
 Unisex	weiß	S - XL	13,38 €	260 g/m <sup>2</sup>	36	622020
		XXL	13,38 €		24	
		3XL - 4XL	16,56 €		24	
	farbig	S - XL	14,80 €	280 g/m <sup>2</sup>	36	
		XXL	14,80 €		24	
		3XL - 5XL	18,98 €		24	
 Kinder	weiß	104 - 164	10,44 €	260 g/m <sup>2</sup>	36	620410
	farbig		11,40 €			

## Unisex:

Größe: S - XXL



Größe: 3XL



Größe: 4XL



Größe: 5XL



## Kinder:

Größe: 104, 116, 128, 140, 152, 164



Druckbeispiel

## Authentic Sweat

**Material:** 80 % Baumwolle, 20 % Polyester

**Beschreibung:** Klassisches Sweat aus luxuriösem, dreilagigem Sweatshirt-Stoff aus gekämmter, ringgesponnener Baumwolle und Polyester • Außenmaterial aus 100 % Baumwolle • angesetzte Ärmel (Set-In) • gerader Schnitt • Saum und Bündchen weiter geschnitten • schlanke Schulterpartie und Ärmel • Decknähte an Armausschnitten, Bündchen und Saum • Nackenband in Fischgrätoptik • Seitennähte für optimale Passform

**Werbeanbringung:** Siebdruck | Bestickung | Digitaldruck (auf Anfrage) | Transferdruck | Beflockung (weitere Infos/Kosten ab Seite 147)



	Farbe	Größe	Nettopreis	Gewicht	Karton	Artikel-Nr.
♀♂	Unisex	alle Farben	XS - XXL	22,80 €	280 g/m <sup>2</sup>	36
			3XL - 5XL	26,10 €		



Druckbeispiel

Größe: XS - 3XL



Set-In Ärmel

Größe: 4XL



Größe: 5XL

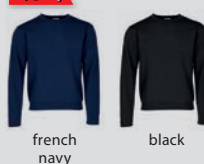

## Round Sweat Heavy



JAMES & NICHOLSON

**Material:** 80 % Baumwolle, 20 % Polyester

**Beschreibung:** Hochwertige Sweat-Qualität • innen angeraut • klassischer Schnitt mit robusten Kappnähten • Bündchen mit Elastan • Necktape • waschbar bis 60° C (bei unbedruckter Ware)

**Werbeanbringung:** Siebdruck | Bestickung | Digitaldruck (auf Anfrage) | Transferdruck | Beflockung (weitere Infos/Kosten ab Seite 147)

	Farbe	Größe	Nettopreis	Gewicht	Karton	Artikel-Nr.
	weiß	S - 3XL	25,04 €	300 g/m <sup>2</sup>	30	JN040
		4XL - 5XL	33,50 €			
	farbig	S - 3XL	26,40 €			
		4XL - 5XL	35,32 €			



Robuste  
Kappnaht



Set-In Ärmel

# Raglan Sweats

Die Naht verläuft vom Hals diagonal bis unter den Arm.



## Classic Raglan Sweat

**Material:** 80% Baumwolle, 20% Polyester (melierte Farben: 60% Baumwolle, 40% Polyester)  
**Beschreibung:** Single-Jersey-Nackenband • Bündchen mit Baumwolle/Lycra®-Ripp  
**Werbeanbringung:** Siebdruck | Bestickung | Digitaldruck (auf Anfrage) | Transferdruck | Beflockung  
 (weitere Infos/Kosten ab Seite 147)



		Farbe	Größe	Nettopreis	Gewicht	Karton	Artikel-Nr.
♀♂	Unisex	weiß	S - XL	13,38 €	260 g/m <sup>2</sup>	36	622160
			XXL	13,38 €		24	
			3XL	16,56 €			
		farbig	S - XL	14,80 €	280 g/m <sup>2</sup>	36	
			XXL	14,80 €		24	
			3XL - 4XL	18,98 €			

Größe: S - XXL



Größe: 3XL



Größe: 4XL





# Kapuzen-Sweats

... mit gerade angesetzten Set-In Ärmeln!



Set-In Ärmel



Druckbeispiel

## Authentic Kapuzen-Sweat

**Material:** 80 % Baumwolle, 20 % Polyester  
**Beschreibung:** Hochwertiger, dreilagiger Sweatshirt-Stoff aus gekämmter, ringgesponnener Baumwolle und Polyester • Außenmaterial aus 100 % Baumwolle • doppellagige Kapuze mit modisch flachem Zugband • Saum und Bündchen weiter geschnitten • schlankere Schulterpartie und Ärmel • Decknähte an Armausschnitten, Bündchen und Saum • Nackenband in Fischgrätoptik • Kopfhörer-Kabelführung • Kängurutasche • Herrenartikel gerade geschnitten • Damenartikel feminin geschnitten  
**Werbeanbringung:** Siebdruck | Bestickung | Digitaldruck (auf Anfrage) | Transferdruck | Beflockung (weitere Infos/Kosten ab Seite 147)



	Farbe	Größe	Nettopreis	Gewicht	Karton	Artikel-Nr.
♂ Herren	alle Farben	XS - XXL	30,32 €	280 g/m <sup>2</sup>	24	OR265M
		3XL - 5XL	35,86 €			
♀ Damen	alle Farben	XS - XXL	30,32 €	280 g/m <sup>2</sup>	24	OR265F

### Herren: ♂

Größe: XS - 3XL



Größe: 4XL



Größe: 5XL



### Damen: ♀

Größe: XS - XL



Größe: XXL



# Premium Kapuzen-Sweat

Digitaldruckbeispiel





FRUIT OF THE LOOM

## Premium Kapuzen-Sweat

- Material:** 70 % Baumwolle, 30 % Polyester  
(melierte Farben: 55 % Baumwolle, 45 % Polyester)
- Beschreibung:** Single-Jersey-Nackenband • Kängurutasche vorne • Bündchen aus Baumwolle/Elastan-Ripp • doppelte Kapuze bei Erwachsenen mit gleichfarbiger, flacher Kordel • Kinderartikel mit doppelter Kapuze ohne Kordelzug, entsprechend den europäischen Richtlinien für Kinderbekleidung
- Werbeanbringung:** Siebdruck (auf Anfrage) | Bestickung | Digitaldruck (auf Anfrage) | Transferdruck | Beflockung (weitere Infos/Kosten ab Seite 147)

	Farbe	Größe	Nettopreis	Gewicht	Karton	Artikel-Nr.
	Unisex	alle Farben	S - XXL 28,46 €	280 g/m <sup>2</sup>	24	621520
			3XL - 4XL 35,92 €			
	Kinder	alle Farben	116 - 164 19,26 €	280 g/m <sup>2</sup>	24	620370

### Unisex:

Größe: XS - XXL

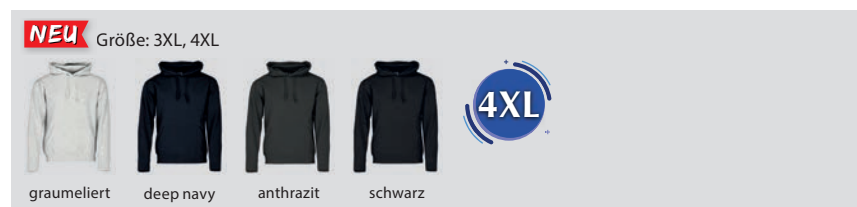

Druckbeispiel

### Kinder:

Größe: 116, 128, 140, 152, 164



## Basic Kapuzen-Sweat



- Material:** 80 % Baumwolle, 20 % Polyester
- Beschreibung:** Klassisches Kapuzensweat • Sweat-Qualität mit angerauter Innenseite • doppelagige Kapuze mit Kordelzug • Kängurutasche • Necktape • Bündchen mit Elastan • Tear off!®-Label • Damenartikel leicht tailliert
- Werbeanbringung:** Siebdruck | Bestickung | Digitaldruck (auf Anfrage) | Transferdruck | Beflockung (weitere Infos/Kosten ab Seite 147)

	Farbe	Größe	Nettopreis	Gewicht	Karton	Artikel-Nr.
	Herren	alle Farben	S - 5XL 21,04 €	280 g/m <sup>2</sup>	30	JN796
	Damen	schwarz	XS - 3XL 21,04 €	280 g/m <sup>2</sup>	30	JN795

### Herren:



### Damen:



# Kapuzen-Sweats



## Classic Kapuzen-Sweat

**Material:** 80 % Baumwolle, 20 % Polyester  
(melierte Farben: 60 % Baumwolle, 40 % Polyester)

**Beschreibung:** Kängurutasche vorne • Bündchen aus Baumwolle/Lycra®-Ripp • Damenartikel mit Seitennähten für eine feminine Passform • Damen- und Herrenartikel mit doppelter Kapuze mit gleichfarbiger, flacher Kordel • Kinderartikel mit doppelter Kapuze ohne Kordelzug, entsprechend den europäischen Richtlinien für Kinderbekleidung

**Werbeanbringung:** Siebdruck | Bestickung | Digitaldruck (auf Anfrage) | Transferdruck | Beflockung (weitere Infos/Kosten ab Seite 147)



FRUIT OF THE LOOM

	Farbe	Größe	Nettopreis	Gewicht	Karton	Artikel-Nr.
♂ Herren	weiß	S - XXL	20,16 €	260 g/m <sup>2</sup>	24	622080
		3XL - 4XL	25,44 €			
	farbig	S - XXL	20,16 €	280 g/m <sup>2</sup>		
	3XL - 5XL	25,64 €				
♀ Damen	weiß	XS - XXL	20,16 €	260 g/m <sup>2</sup>	24	620380
	farbig		20,16 €			
👶 Kinder	alle Farben	116 - 164	16,98 €	280 g/m <sup>2</sup>	24	620430

Herren: ♂

Größe: S - XXL



Größe: 3XL



Größe: 4XL



Größe: 5XL



Damen: ♀



Kinder: 🧒🧒

Größe: 116, 128, 140, 152, 164



Kinderartikel mit doppelter Kapuze ohne Kordelzug!



# Zip Neck Sweats

Sweatshirts  
mit kurzem  
Reißverschluss!

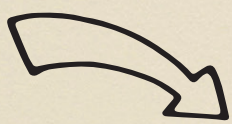

Druckbeispiel



## Classic Zip Neck Sweat

- Material:** 80 % Baumwolle, 20 % Polyester  
**Beschreibung:** Kragen mit Single-Jersey-Nackenband • verdeckter Metall-Reißverschluss für bessere Bedruckbarkeit • Bündchen aus Baumwolle/Lycra®-Ripp  
**Werbeanbringung:** Siebdruck | Bestickung | Digitaldruck (auf Anfrage) | Transferdruck | Beflockung (weitere Infos/Kosten ab Seite 147)



	Farbe	Größe	Nettopreis	Gewicht	Karton	Artikel-Nr.	
♂♀	Unisex	alle Farben	S - XXL	27,58 €	280 g/m <sup>2</sup>	24	621140
			3XL	33,76 €			

Größe: S - XXL



graumeliert    royal    deep navy    schwarz

Größe: 3XL



deep navy    schwarz



Raglanärmel



## Premium Zip Neck Sweat

- Material:** 70 % Baumwolle, 30 % Polyester  
**Beschreibung:** Kragen mit Single-Jersey-Nackenband • Raglanärmel • verdeckter Metall-Reißverschluss für bessere Bedruckbarkeit • Bündchen aus Baumwolle/Elastan-Ripp  
**Werbeanbringung:** Siebdruck | Bestickung | Digitaldruck (auf Anfrage) | Transferdruck | Beflockung (weitere Infos/Kosten ab Seite 147)



	Farbe	Größe	Nettopreis	Gewicht	Karton	Artikel-Nr.	
♂♀	Unisex	weiß	S - XXL	28,90 €	260 g/m <sup>2</sup>	24	620320
		farbig	3XL - 4XL	35,36 €			

Größe: S - XXL



weiß    graumeliert    rot    flaschengrün    royal    deep navy    schwarz

**NEU** Größe: 3XL, 4XL



graumeliert    deep navy    schwarz



Raglanärmel



## Sweatjacken

Stückbeispiele



## Premium Sweatjacke

**Material:** 70 % Baumwolle, 30 % Polyester  
**Beschreibung:** Stehkragen mit Single-Jersey-Nackenband • verdeckter Metall-Reißverschluss • zwei Vordertaschen • Bündchen aus Baumwoll/Elastan-Ripp • Damenartikel mit Seitennähten für eine feminine Passform  
**Werbeanbringung:** Siebdruck | Bestickung | Digitaldruck (auf Anfrage) | Transferdruck | Beflockung (weitere Infos/Kosten ab Seite 147)



	Farbe	Größe	Nettopreis	Gewicht	Karton	Artikel-Nr.
♂ Herren	weiß	S - XXL	36,30 €	260 g/m <sup>2</sup>	24	622280
	farbig		36,30 €	280 g/m <sup>2</sup>		
♀ Damen	weiß	XS - XXL	32,26 €	260 g/m <sup>2</sup>	24	621160
	farbig		32,26 €	280 g/m <sup>2</sup>		

## Herren: ♂



## Damen: ♀







## Authentic Sweatjacke

**Material:** 80% Baumwolle, 20% Polyester  
**Beschreibung:** Dreilagiger Sweatshirt-Stoff aus gekämmter, ringgesponnener Baumwolle und Polyester • 100%ige Baumwoll-Oberfläche • gerader Schnitt • Nackenband in Fischgrätoptik • abgesetzter Kadettkragen • schlanke Schulterpartie und Ärmel • nach vorn versetzte Schulternaht • Saum und Bündchen weiter geschnitten • Decknähte an Armausschnitten, Bündchen und Saum • abgesetzte Eingriffstaschen • verdeckter YKK-Reißverschluss in Antiksilber  
**Werbeanbringung:** Siebdruck | Bestickung | Digitaldruck | Transferdruck | Beflockung (weitere Infos/Kosten ab Seite 147)

	Farbe	Größe	Nettopreis	Gewicht	Karton	Artikel-Nr.	
♂♀	Unisex	alle Farben	XS - XXL	38,56 €	280 g/m <sup>2</sup>	24	0R267M
			3XL - 4XL	44,30 €			

Größe: XS - 3XL



## Sweatjacke

**Material:** 80% Baumwolle, 20% Polyester  
**Beschreibung:** Jacke aus formbeständiger, dreifädiger Sweatqualität • Doppelnähte garantieren eine längere Haltbarkeit • Bündchen mit Elastan • mit seitlichen Reißverschlusstaschen • Fischgrät-Necktape • bis 60° C waschbar (bei unbedruckter Ware) • Damenartikel feminin geschnitten  
**Werbeanbringung:** Siebdruck | Bestickung | Digitaldruck (auf Anfrage) | Transferdruck | Beflockung (weitere Infos/Kosten ab Seite 147)



	Farbe	Größe	Nettopreis	Gewicht	Karton	Artikel-Nr.	
♂	Herren	alle Farben	S - 3XL	48,24 €	300 g/m <sup>2</sup>	30	JN046
♀	Damen	alle Farben	S - XXL	47,90 €	300 g/m <sup>2</sup>	30	JN052

Herren: ♂



Damen: ♀



# Kapuzen-Sweatjacken mit Set-In-Armeln



## Classic Kapuzen-Sweatjacke

**Material:** 80% Baumwolle, 20% Polyester

(dunkelgrau meliert: 50% Baumwolle, 50% Polyester)

**Beschreibung:** Single-Jersey-Nackenband • verdeckter Metall-Reißverschluss für bessere Bedruckbarkeit • zwei Vordertaschen • Bündchen aus Baumwolle/Lycra®-Ripp • Erwachsenenartikel mit doppelter Kapuze mit gleichfarbiger, flacher Kordel • Kinderartikel mit doppelter Kapuze ohne Kordelzug, entsprechend den europäischen Richtlinien für Kinderbekleidung

**Werbeanbringung:** Siebdruck | Bestickung | Digitaldruck (auf Anfrage) | Transferdruck | Beflockung (weitere Infos/Kosten ab Seite 147)



FRUIT OF THE LOOM

	Farbe	Größe	Nettopreis	Gewicht	Karton	Artikel-Nr.
♀♂ Unisex	weiß	S - XXL	27,32 €	260 g/m <sup>2</sup>	24	620620
	farbig	S - XXL	27,32 €	280 g/m <sup>2</sup>		
		3XL - 5XL	37,26 €			
👶 Kinder	alle Farben	116 - 164	21,98 €	280 g/m <sup>2</sup>	24	620450

**Unisex:** ♀♂

Größe: S, M, L, XL, XXL



Größe: 3XL



Größe: 4XL, 5XL



**Kinder:** 👶

Größe: 116, 128, 140, 152, 164



# Premium Kapuzen-Sweatjacke



**Material:** 70 % Baumwolle, 30 % Polyester  
**Beschreibung:** Single-Jersey-Nackenband • verdeckter Metall-Reißverschluss für bessere Bedruckbarkeit • zwei Vordertaschen • Bündchen aus Baumwolle/Elastan-Ripp • Damenjacke mit Seitennähten für eine feminine Passform • Damen- und Herrenartikel mit doppelter Kapuze mit gleichfarbiger, flacher Kordel • Kinderartikel mit doppelter Kapuze ohne Kordelzug, entsprechend den europäischen Richtlinien für Kinderbekleidung  
**Werbeanbringung:** Siebdruck | Bestickung | Digitaldruck (auf Anfrage) | Transferdruck | Beflockung (weitere Infos/Kosten ab Seite 147)

	Farbe	Größe	Nettopreis	Gewicht	Karton	Artikel-Nr.	
♂	Herren	alle Farben	S - XXL	34,38 €	280 g/m <sup>2</sup>	24	620340
			3XL - 4XL	46,90 €			
♀	Damen	alle Farben	XS - XXL	34,38 €	260 g/m <sup>2</sup>	24	621180
👶	Kinder	alle Farben	116 - 164	26,18 €	280 g/m <sup>2</sup>	24	620350

## Herren: ♂

Größe: S - XXL



## Damen: ♀



## Kinder: 👶

Größe: 116, 128, 140, 152, 164





Stickbeispiel

## Authentic Kapuzen-Sweatjacke



- Material:** 80% Baumwolle, 20% Polyester
- Beschreibung:** Sweatjacke aus dreilagigem Sweatshirt-Stoff aus gekämmter, ringgesponnener Baumwolle und Polyester • 100% ige Baumwoll-Oberfläche • Nackenband in Fischgrätoptik • doppellagige Kapuze mit modisch flachem Zugband • Saum und Bündchen weiter geschnitten • schlankere Schulterpartie und Ärmel, nach vorn versetzte Schulternaht • Decknähte an Armausschnitten, Bündchen und Saum • Kopfhörer-Kabelführung • Kängurutasche • verdeckter, antik-silberner YKK-Reißverschluss • Herrenartikel gerade geschnitten • Damenartikel in femininer Passform
- Werbeanbringung:** Siebdruck | Bestickung | Digitaldruck (auf Anfrage) | Transferdruck | Beflockung (weitere Infos/Kosten ab Seite 147)



Set-In Ärmel

		Farbe	Größe	Nettopreis	Gewicht	Karton	Artikel-Nr.
♂	Herren	alle Farben	XS - XXL	37,00 €	280 g/m <sup>2</sup>	24	0R266M
			3XL - 5XL	42,50 €			
♀	Damen	alle Farben	XS - XXL	37,00 €	280 g/m <sup>2</sup>	24	0R266F

### Herren: ♂

Größe: XS - 3XL



white

light oxford

classic red

bottle green

bright royal

french navy

convoy grey

black

Größe: 4XL



light oxford

french navy

convoy grey

black

NEU Größe: 5XL



french navy

black

5XL

### Damen: ♀

Größe: XS - XL



light oxford

bright royal

french navy

convoy grey

black

NEU Größe: XXL



light oxford

french navy

black

## Doubleface Kapuzenjacke

JAMES &  
NICHOLSON

- Material:** 55 % Polyester, 45 % Baumwolle
- Beschreibung:** Sportive Jacke mit Kapuze • Reißverschluss, Kordel und Innenseite in Kontrastfarbe • Kapuze mit Kinnschutz • elastische Bündchen an Arm- und Bundabschluss • angesetzte Ärmel • zwei Eingriffstaschen • Flatlocknähte
- Werbeanbringung:** Bestickung | Transferdruck | Beflockung (weitere Infos/Kosten ab Seite 147)



Reißverschluss und Kordel in Kontrastfarbe

Metallöse an der Kapuze

Eingriffstasche

Druckbeispiel

3XL

Set-In Ärmel

	Farbe	Größe	Nettopreis	Gewicht	Karton	Artikel-Nr.	
♀♂	Unisex	alle Farben	S - 3XL	54,74 €	380 g/m <sup>2</sup>	25	JN355



sports grey/  
navy

carbon/  
orange

red/  
carbon

navy/  
red

navy/  
aqua

black/  
red

black/  
carbon



**OLYMP**

---

**Hemden & Blusen in Premium-Qualität**



# OLYMP Luxor comfort fit Hemd

Unverzichtbar im modernen Business-Outfit.

- 100% Baumwolle
- Bügel- und knitterfrei
- STANDARD 100 by OEKO-TEX® (95.0.3008 HTTI)
- Brusttasche mit dezentem Olymp-Logostick
- Verstellbare Manschetten mit Kombifunktion (zwei Knöpfe zur Weitenregulierung und zwei Knopflöcher für Manschettenknöpfe)
- Knopf am Ärmelschlitz
- Italienische Knopfleiste
- Atmungsaktiv und hautsympathisch
- Formbeständig

Größen: 40 (M), 41/42 (L), 43/44 (XL), 45/46 (XXL), 47/48 (3XL), 49/50 (4XL), 52 (5XL), 54 (6XL) – es handelt sich um Einzelgrößen, nicht um Doppelgrößen!



Schnitt: klassisch, gerade geschnitten

## Kurzarm

Farbe	Größe	Nettopreis	Kragen/Stoff	Artikel-Nr.
alle Farben	40-46 / M-XXL	65,84 €	Button-Down	OL025112
	47-50 / 3XL-4XL	72,46 €		
weiß, hellblau, marine, schwarz	40-46 / M-XXL	65,84 €	New Kent	OL025412
	47-50 / 3XL-4XL	72,46 €		
hellblau, blau, silbergrau, anthrazit	40-46 / M-XXL	65,84 €	New Kent/ Chambray	OL513112
	47-50 / 3XL-4XL	72,46 €		

Kragenvarianten:



Button-Down – Der Sportliche

## Verkürzter Langarm

Farbe	Größe	Nettopreis	Kragen/Stoff	Artikel-Nr.
weiß, hellblau	40-46 / M-XXL	71,78 €	New Kent	OL025458
	47-48 / 3XL	79,10 €		



Haifisch – Der Modische

## Langarm

Farbe	Größe	Nettopreis	Kragen/Stoff	Artikel-Nr.
weiß	40-46 / M-XXL	71,78 €	Button-Down	OL025164
	47-50 / 3XL-4XL	79,10 €		
weiß, hellblau, marine, schwarz	40-46 / M-XXL	71,78 €	New Kent	OL025464
	47-50 / 3XL-4XL	79,10 €		
weiß, schwarz	51-54 / 5XL-6XL	86,18 €		
weiß, hellblau, schwarz	40-46 / M-XXL	71,78 €	New Kent/ ohne Brusttasche	OL026164
	47-50 / 3XL-4XL	79,10 €		
gestreift hellblau	40-46 / M-XXL	71,78 €	New Kent	OL028064
	47-48 / 3XL	79,10 €		
kariert hellblau	40-46 / M-XXL	71,78 €	New Kent	OL028264
	47-48 / 3XL	79,10 €		
zweifarbige: weiß/marine	40-46 / M-XXL	83,88 €	Global Kent ohne Brusttasche	OL043764
	47-50 / 3XL-4XL	92,12 €		
hellblau, silbergrau, blau, anthrazit	40-46 / M-XXL	71,78 €	New Kent/ Chambray	OL513164
	47-50 / 3XL-4XL	79,10 €		
hellblau, silbergrau	51-54 / 5XL-6XL	86,18 €		



New Kent – Der Vielseitige



New York Kent – Der Jugendliche

## Extra langer Arm

Farbe	Größe	Nettopreis	Kragen/Stoff	Artikel-Nr.
weiß, hellblau, schwarz	40-46 / M-XXL	71,78 €	New Kent	OL025469
	47-48 / 3XL	79,10 €		
anthrazit	40-46 / M-XXL	71,78 €	New Kent/ Chambray	OL513169
	47-48 / 3XL	79,10 €		



Global Kent – Der Weltoffene



**OLYMP**  
LUXOR

## OLYMP Luxor Bluse comfort fit

Legerer, nicht einengender, bequemer, leicht taillierter Schnitt. Saum leicht geschwungen, offene Kragenform.

Größen: 32, 34, 36, 38, 40, 42, 44, 46, 48, 50, 52, 54

## OLYMP Luxor Bluse modern fit

Carpi-Kragen – geschlossene Kragenform. Modisch taillierter Schnitt. Saum leicht geschwungen. Schlanke Ärmel.

Größen: 32, 34, 36, 38, 40, 42, 44, 46, 48, 50

- 100 % Baumwolle
- Bügel- und knitterfrei
- STANDARD 100 by OEKO-TEX® (95.0.3008 HTTI)
- Atmungsaktiv und hautsympathisch
- Italienische Knopfleiste
- Formbeständig



Schnitt: körperbetont  
leicht tailliert

Kragenvarianten:



Susa

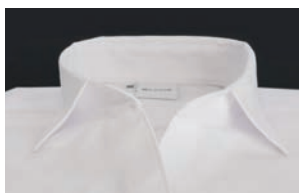

Karla



Carpi



zweifarbzig: weiß/marine

### Comfort fit – Kurzarm

Farbe	Größe	Nettopreis	Kragen/Stoff	Artikel-Nr.
weiß	32-44	65,84 €	Karla	OL064212
	46-50	72,46 €		
	52-54	79,10 €		

### Comfort fit – Langarm

Farbe	Größe	Nettopreis	Kragen/Stoff	Artikel-Nr.
weiß	32-44	71,78 €	Susa/ verdeckte Knopfleiste	OL062261
	46-50	79,10 €		
	52-54	86,18 €		
weiß, hellblau, marine, schwarz	32-44	71,78 €	Karla	OL064261
	46-50	79,10 €		
	52-54	86,18 €		
hellblau, silbergrau, anthrazit	32-44	71,78 €	Karla/ Chambray	OL064361
	46-50	79,10 €		
	52-54	86,18 €		

### Modern fit – Kurzarm

Farbe	Größe	Nettopreis	Kragen/Stoff	Artikel-Nr.
weiß	32-44	65,84 €	Carpi	OL063012
	46-50	72,46 €		

### Modern fit – Langarm

Farbe	Größe	Nettopreis	Kragen/Stoff	Artikel-Nr.
weiß, hellblau, marine, schwarz	32-44	71,78 €	Carpi	OL063061
	46-50	79,10 €		
gestreift hellblau	32-44	71,78 €	Carpi	OL063161
	46-50	79,10 €		
zweifarbzig: weiß/marine	32-44	83,88 €	Carpi	OL063361
	46-50	92,12 €		
hellblau, blau, anthrazit	32-44	71,78 €	Carpi/ Chambray	OL063461
	46-50	79,10 €		

Farbübersicht:



weiß



hellblau



marine



schwarz

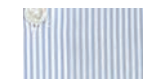

gestreift  
hellblau

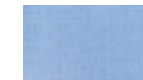

hellblau  
Chambray



blau  
Chambray



silbergrau  
Chambray

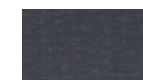

anthrazit  
Chambray



# OLYMP Luxor modern fit Hemd

Der perfekte Begleiter für die heißen Tage.



## Kurzarm

Farbe	Größe	Nettopreis	Kragen/Stoff	Artikel-Nr.
weiß, hellblau, marine, schwarz	37-46 / S-XXL	65,84 €	New Kent	OL030012
	47-48 / 3XL	72,46 €		
weiß	37-46 / S-XXL	65,84 €	Button-Down	OL030312
	47-48 / 3XL	72,46 €		
hellblau, blau, silbergrau, anthrazit	37-46 / S-XXL	65,84 €	New Kent / Chambray	OL030412
	47-48 / 3XL	72,46 €		
gestreift hellblau	37-46 / S-XXL	65,84 €	New Kent	OL031412
	47-48 / 3XL	72,46 €		
kariert hellblau	37-46 / S-XXL	65,84 €	New Kent	OL031612
	47-48 / 3XL	72,46 €		

## Verkürzter Langarm

Farbe	Größe	Nettopreis	Kragen/Stoff	Artikel-Nr.
weiß	37-46 / S-XXL	71,78 €	New Kent	OL030058
	47-48 / 3XL	79,10 €		

## Langarm

Farbe	Größe	Nettopreis	Kragen/Stoff	Artikel-Nr.
weiß, hellblau, marine, schwarz	37-46 / S-XXL	71,78 €	New Kent	OL030064
	47-48 / 3XL	79,10 €		
weiß	37-46 / S-XXL	71,78 €	Button-Down	OL030364
	47-48 / 3XL	79,10 €		
hellblau, blau, silbergrau, anthrazit	37-46 / S-XXL	71,78 €	New Kent/ Chambray	OL030464
	47-48 / 3XL	79,10 €		
weiß	37-46 / S-XXL	71,78 €	Haifisch	OL030864
	47-48 / 3XL	79,10 €		
gestreift hellblau	37-46 / S-XXL	71,78 €	New Kent	OL031464
	47-48 / 3XL	79,10 €		
kariert hellblau	37-46 / S-XXL	71,78 €	New Kent	OL031664
	47-48 / 3XL	79,10 €		
zweifarbige: weiß/marine	37-46 / S-XXL	83,88 €	Global Kent	OL044764
	47-48 / 3XL	92,12 €		
weiß, hellblau, schwarz	37-46 / S-XXL	71,78 €	New York Kent ohne Brusttasche	OL635064
	47-48 / 3XL	79,10 €		

- 100% Baumwolle
- Bügel- und knitterfrei
- STANDARD 100 by OEKO-TEX® (95.0.3008 HTTI)
- Brusttasche mit dezentem Olymp-Logostick
- Verstellbare Manschetten mit Kombi-Funktion (zwei Knöpfe zur Weitenregulierung, zwei Knopflöcher für Manschettenknöpfe)
- Knopf am Ärmelschlitz
- Italienische Knopfleiste
- Atmungsaktiv und hautsympathisch
- Formbeständig

Größen: 37/38 (S), 39/40 (M), 41/42 (L), 43/44 (XL), 45/46 (XXL), 47/48 (3XL) – es handelt sich um Einzelgrößen, nicht um Doppelgrößen!

Farbübersicht:

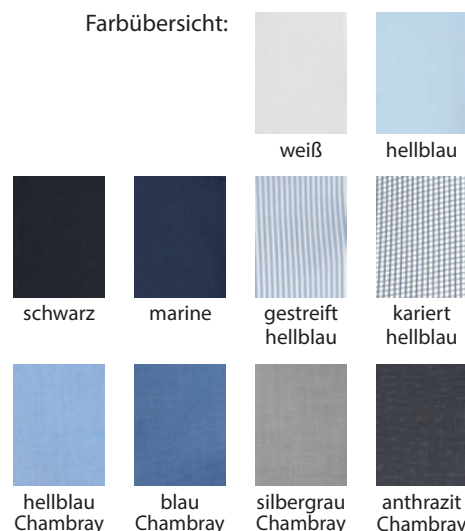

## Extra langer Arm

Farbe	Größe	Nettopreis	Kragen/Stoff	Artikel-Nr.
weiß, hellblau, marine, schwarz	37-46 / S-XXL	71,78 €	New Kent	OL030069
	47-48 / 3XL	79,10 €		
hellblau, blau, anthrazit	37-46 / S-XXL	71,78 €	New Kent/ Chambray	OL030469
	47-48 / 3XL	79,10 €		
gestreift hellblau	37-46 / S-XXL	71,78 €	New Kent	OL031469
	47-48 / 3XL	79,10 €		
kariert hellblau	37-46 / S-XXL	71,78 €	New Kent	OL031669
	47-48 / 3XL	79,10 €		
zweifarbige: weiß/marine	37-46 / S-XXL	83,88 €	Global Kent	OL044769
	47-48 / 3XL	92,12 €		

## Extra, extra langer Arm

Farbe	Größe	Nettopreis	Kragen/Stoff	Artikel-Nr.
weiß	37-46 / S-XXL	71,78 €	New Kent	OL030072
	47-48 / 3XL	79,10 €		
hellblau	37-46 / S-XXL	71,78 €	New Kent/ Chambray	OL030472
	47-48 / 3XL	79,10 €		



zweifarbige: weiß/marine



Schnitt: körperbetont leicht tailliert



## OLYMP Level Five Bluse body fit

Arezzo-Kragen – geschlossene Kragenform.  
Körperbetonte, stark taillierte Passform, Comfort Stretch.

- 97 % Baumwolle, 3 % Elastolefin XLA
- Besonders bügelleicht
- STANDARD 100 by OEKO-TEX® (95.0.3008 HTTI)
- Arezzo-Kragen
- Silbernes Krageninnenband
- Ohne Brusttasche
- Aufgesetzte Knopfleiste
- Formbeständig

Größen: 32, 34, 36, 38, 40, 42, 44, 46



Silbernes Krageninnenband



Schnitt: körpernah,  
stark tailliert

### Farbübersicht:

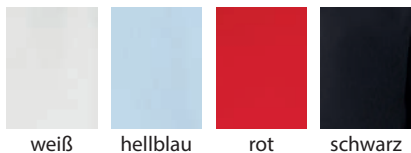

weiß hellblau rot schwarz

### Kurzarm

Farbe	Größe	Nettopreis	Kragen	Artikel-Nr.
weiß, hellblau	32-44	65,84 €	Arezzo	OL060612
	46	72,46 €		

### Langarm

Farbe	Größe	Nettopreis	Kragen	Artikel-Nr.
weiß, hellblau, rot, schwarz	32-44	71,78 €	Arezzo	OL060661
	46	79,10 €		

### Kragenvariante:



Arezzo

### Extra langer Arm

Farbe	Größe	Nettopreis	Kragen	Artikel-Nr.
weiß, hellblau, schwarz	32-44	71,78 €	Arezzo	OL060666
	46	79,10 €		



**OLYMP**  
LEVEL 5 FIVE

## OLYMP Level Five body fit Hemd

Dieses Businesshemd besticht durch seine körperbetonende Schnittführung und hebt seinen Träger modisch auf einen neuen Level. Die weitverstellbaren Manschetten sowie das hochwertige Gewebe aus Comfort Stretch runden den Look ab.

- 97 % Baumwolle, 3 % Elastolefin XLA
- Besonders bügelleicht
- STANDARD 100 by OEKO-TEX® (95.0.3008 HTTI)
- Schmale, aufgesetzte Knopfleiste
- Ohne Brusttasche
- Abnäher im Rücken
- Verstellbare Manschetten
- Knopf am Ärmelschlitz
- Atmungsaktiv und hautsympathisch
- Formbeständig

Größen: 36 (XS), 37/38 (S), 39/40 (M), 41/42 (L), 43/44 (XL), 45/46 (XXL) – es handelt sich um Einzelgrößen, nicht um Doppelgrößen!



Schnitt: körpernah, stark tailliert

### Farbübersicht:



zweifarbige: weiß/marine

### Kurzarm

Farbe	Größe	Nettopreis	Kragen	Artikel-Nr.
anthrazit	36-46 / XS-XXL	65,84 €	New York Kent	OL208012
weiß, hellblau, marine, schwarz	36-46 / XS-XXL	65,84 €	New York Kent	OL609012

### Langarm

Farbe	Größe	Nettopreis	Kragen	Artikel-Nr.
zweifarbige: weiß/marine	36-46 / XS-XXL	83,88 €	Global Kent	OL049264
mittelblau, grau, anthrazit	36-46 / XS-XXL	71,78 €	New York Kent/ Chambray	OL208064
weiß, hellblau, rot, marine, schwarz	36-46 / XS-XXL	71,78 €	New York Kent	OL609064
weiß	36-46 / XS-XXL	71,78 €	Haifisch	OL609164
weiß	36-46 / XS-XXL	71,78 €	Botton-Down	OL609364

### Extra langer Arm

Farbe	Größe	Nettopreis	Kragen	Artikel-Nr.
zweifarbige: weiß/marine	36-46 / XS-XXL	83,88 €	Global Kent	OL049269
mittelblau, grau, anthrazit	36-46 / XS-XXL	71,78 €	New York Kent/ Chambray	OL208069
weiß, hellblau, rot, marine, schwarz	36-46 / XS-XXL	71,78 €	New York Kent	OL609069

### Kragenvarianten:



New York Kent – Der Jugendliche



Button-Down – Der Sportliche



Global Kent – Der Weltoffene



Haifisch – Der Modische

**OLYMP**  
TENDENZ



## OLYMP Tendenz Bluse comfort fit

Lucca-Kragen – geschlossene Kragenform.  
Legere, nicht einengende, bequeme,  
leicht taillierte Passform.

- 100 % Baumwolle
- Business bügelleicht
- STANDARD 100 by OEKO-TEX® (95.0.3008 HTTI)
- Aufgesetzte Knopfleiste
- Verstellbare Manschetten
- Abgerundete Form
- Soft und hautsympathisch
- Formbeständig

Größen: 32, 34, 36, 38, 40, 42, 44, 46, 48, 50, 52

Die aufgesetzte Knopfleiste:  
Die Knopfleiste besteht  
aus einem separaten  
Stoffstreifen, der auf das  
Textil aufgesetzt wird.

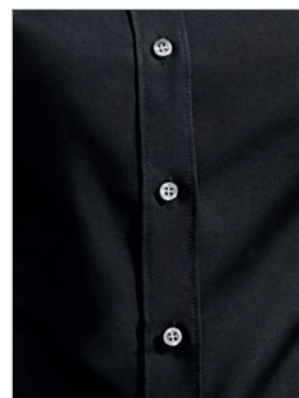

Aufgesetzte Knopfleiste

Farbübersicht:

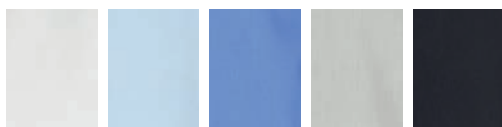

weiß hellblau blau silbergrau schwarz



Schnitt: körperbetont  
leicht tailliert

Kragenvariante:



Lucca

### Kurzarm

Farbe	Größe	Nettopreis	Kragen/Stoff	Artikel-Nr.
weiß, hellblau, blau, silbergrau, schwarz	32-44	52,34 €	Lucca	OL065012
	46-50	57,84 €		
	52	62,86 €		

### Langarm

Farbe	Größe	Nettopreis	Kragen/Stoff	Artikel-Nr.
weiß, hellblau, blau, silbergrau, schwarz	32-44	55,10 €	Lucca	OL065061
	46-50	60,80 €		
	52	66,30 €		



## OLYMP Tendenz modern fit Hemd

Das OLYMP Tendenz Hemd vereint solide Produktqualität von mit einem besonders attraktiven Preis. 100% Baumwolle in bügelleichter Qualität machen das Hemd zum beliebten Businesspartner.

- 100% Baumwolle
- Besonders bügelleicht
- STANDARD 100 by OEKO-TEX® (95.0.3008 HTTI)
- Brusttasche mit dezentem Olymp-Logostick
- Italienische Knopfleiste
- Verstellbare Manschetten
- Abgerundete Form
- Soft und hautsympathisch
- Formbeständig

Größen: 36 (XS), 37/38 (S), 39/40 (M), 41/42 (L), 43/44 (XL), 45/46 (XXL), 47/48 (3XL), 49/50 (4XL) – es handelt sich um Einzelgrößen, nicht um Doppelgrößen!

4XL

### Farbübersicht:

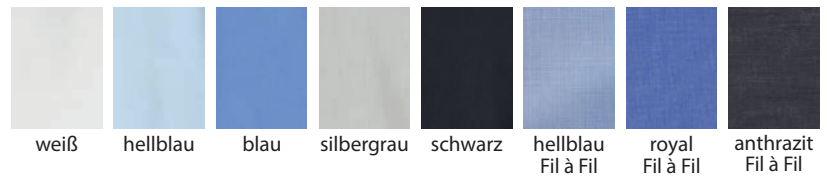

Schnitt: körperbetont leicht tailliert

### Kragenvarianten:



New Kent – Der Vielseitige

### Kurzarm

Farbe	Größe	Nettopreis	Kragen/Stoff	Artikel-Nr.
weiß, hellblau, blau, silbergrau, schwarz	36-46 / XS-XXL	52,34 €	New Kent	OL051312
	47-50 / 3XL-4XL	57,84 €		
weiß, hellblau	36-46 / XS-XXL	52,34 €	Button-Down	OL051412
	47-50 / 3XL-4XL	57,84 €		
hellblau, royal, anthrazit	36-46 / XS-XXL	52,34 €	Button-Down/ Fil à Fil	OL051712
	47-50 / 3XL-4XL	57,84 €		



Button-Down – Der Sportliche

### Langarm

Farbe	Größe	Nettopreis	Kragen/Stoff	Artikel-Nr.
weiß, hellblau, blau, silbergrau, schwarz	36-46 / XS-XXL	55,10 €	New Kent	OL051364
	47-50 / 3XL-4XL	60,80 €		
weiß, hellblau	36-46 / XS-XXL	55,10 €	Button-Down	OL051464
	47-50 / 3XL-4XL	60,80 €		
hellblau, royal, anthrazit	36-46 / XS-XXL	55,10 €	Button-Down/ Fil à Fil	OL051764
	47-50 / 3XL-4XL	60,80 €		

# OLYMP

## FEUERWEHR



## OLYMP Feuerwehr modern fit Hemd

Diese OLYMP Feuerwehrhemden sind belastbar, haltbar, angenehm zu tragen, hautsympathisch und nach STANDARD 100 by OEKO-TEX® (95.0.3008 HTTI) zertifiziert.

- 84 % Baumwolle, 16 % Polyester
- Besonders bügeleicht
- STANDARD 100 by OEKO-TEX® (95.0.3008 HTTI)
- In vier verschiedenen Ärmellängen erhältlich
- Zwei Schultertunnel mit ca. 7 cm Länge und ca. 3 cm Breite
- Zwei Brusttaschen mit Patten, linke Tasche mit Schnelleinschubvorrichtung für Kugelschreiber
- Sportmanschetten
- Italienische Knopfleiste
- Bequeme Passform
- Formbeständig

Größen: 36 (XS), 37/38 (S), 39/40 (M), 41/42 (L), 43/44 (XL), 45/46 (XXL), 47/48 (3XL) – es handelt sich um Einzelgrößen, nicht um Doppelgrößen!



Schnitt: körperbetont  
leicht tailliert



Farbübersicht:

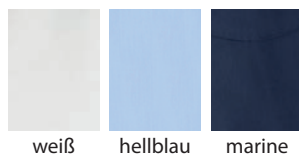

weiß

hellblau

marine



Brusttasche



Schultertunnel

Kragenvariante:



Elbe

### Kurzarm

Farbe	Größe	Nettopreis	Kragen/Stoff	Artikel-Nr.
weiß, hellblau, marine	36-46 / XS-XXL	57,60 €	Elbe	OL093212
	47-48 / 3XL	63,10 €		

### Verkürzter Langarm

Farbe	Größe	Nettopreis	Kragen/Stoff	Artikel-Nr.
weiß, marine	36-46 / XS-XXL	59,90 €	Kent	OL093158
	47-48 / 3XL	65,84 €		

### Langarm

Farbe	Größe	Nettopreis	Kragen/Stoff	Artikel-Nr.
weiß, hellblau, marine	36-46 / XS-XXL	59,90 €	Kent	OL093164
	47-48 / 3XL	65,84 €		

### Extra langer Arm

Farbe	Größe	Nettopreis	Kragen/Stoff	Artikel-Nr.
weiß, hellblau, marine	36-46 / XS-XXL	59,90 €	Kent	OL093169
	47-48 / 3XL	65,84 €		

### Extra, extra langer Arm

Farbe	Größe	Nettopreis	Kragen/Stoff	Artikel-Nr.
weiß, marine	36-46 / XS-XXL	59,90 €	Kent	OL093172
	47-48 / 3XL	65,84 €		



Kent – Der Klassische

# OLYMP Feuerwehr comfort fit Hemd



Retten, löschen, bergen, schützen im OLYMP.  
Die OLYMP Feuerwehrhemden und -blusen sind belastbar, haltbar, angenehm zu tragen, hautsympathisch und nach STANDARD 100 by OEKO-TEX® (95.0.3008 HTTI) zertifiziert.

- 84 % Baumwolle, 16 % Polyester
- Besonders bügeleicht
- STANDARD 100 by OEKO-TEX® (95.0.3008 HTTI)
- Zwei Schultertunnel mit ca. 7 cm Länge und ca. 3 cm Breite
- Brusttasche mit Bestickung
- Mit zwei Brusttaschen mit Patten, linke Tasche mit Schnelleinschubvorrichtung für Kugelschreiber
- Sportmanschetten
- Italienische Knopfleiste
- Bequeme Passform
- Formbeständig

Größen: 44 (XL), 45/46 (XXL), 47/48 (3XL), 49/50 (4XL), 52 (5XL), 54 (6XL) – es handelt sich um Einzelgrößen, nicht um Doppelgrößen!



Schnitt: klassisch, gerade geschnitten

Farbübersicht:

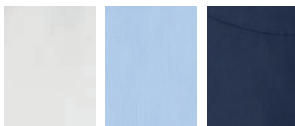

weiß hellblau marine



Brusttasche



Sportmanschette

Kragenvariante:



Elbe



Kent – Der Klassische

## Kurzarm

Farbe	Größe	Nettopreis	Kragen	Artikel-Nr.
weiß, hellblau, marine	44-46 / XL-XXL	57,60 €	Elbe	OL093912
	47-50 / 3XL-4XL	63,10 €		
	51-54 / 5XL-6XL	68,80 €		

## Langarm

Farbe	Größe	Nettopreis	Kragen	Artikel-Nr.
weiß, hellblau, marine	44-46 / XL-XXL	59,88 €	Kent	OL093864
	47-50 / 3XL-4XL	65,84 €		
	51-54 / 5XL-6XL	71,78 €		



# OLYMP Feuerwehr Bluse



Die Ideale Bluse für den Berufsalltag – so macht frau auch in den auch in schwierigen Situationen eine gute Figur. Die Feuerwehr Bluse zeichnet sich besonders durch ihre legere, nicht einengende und leicht taillierte Passform aus.

- 100 % Baumwolle – Artikel: OL093412 und OL093361
- 84 % Baumwolle, 16 % Polyester – Artikel: OL093712 und OL093661
- Besonders bügeleicht
- STANDARD 100 by OEKO-TEX® (95.0.3008 HTTI)
- Zwei Schultertunnel
- Ausführung in 100 % Baumwolle, Farbe: weiß – ohne Brusttaschen
- Ausführung in 84 % Baumwolle und 16 % Polyester, Farben: weiß, hellblau und marine – mit zwei Brusttaschen mit Patten, linke Tasche mit Schnelleinschubvorrichtung für Kugelschreiber
- Sportmanschetten
- Bequeme Passform
- Formbeständig



Größen: 32, 34, 36, 38, 40, 42, 44, 46, 48, 50, 52

Schnitt: körperbetont leicht tailliert

Die Italienische Knopfleiste: Die Knopfleiste besteht aus dem umgeschlagenen Hemd- oder Blusenstoff. Es wird kein separater Stoffstreifen auf das Textil genäht. Dies sorgt für eine wertige Optik.



Italienische Knopfleiste

Farbübersicht:

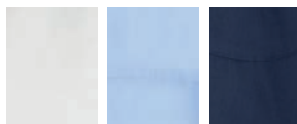

weiß hellblau marine

Kragenvariante:



Elbe

## Kurzarm

Farbe	Größe	Nettopreis	Kragen/Tasche	Artikel-Nr.
weiß	32-44	65,84 €	Elbe ohne Brusttasche	OL093412
	46-50	72,46 €		
	52	79,10 €		
weiß, hellblau, marine	32-44	57,60 €	Elbe mit Brusttasche	OL093712
	46-50	63,10 €		
	52	68,80 €		



Kent – Der Klassische

## Langarm

Farbe	Größe	Nettopreis	Kragen/Tasche	Artikel-Nr.
weiß	32-44	71,78 €	Kent ohne Brusttasche	OL093361
	46-50	79,10 €		
	52	86,18 €		
weiß, hellblau, marine	32-44	59,90 €	Kent mit Brusttasche	OL093661
	46-50	65,84 €		
	52	71,78 €		



## OLYMP N° Six super slim Hemd

Der Trend der Stunde heißt: schlanke Schnittführung. Denn junge, modebewusste Männer wollen ihr neues Körpergefühl auch zeigen. Speziell für diese figurbewussten und superschlanken Männer ist das sehr stark taillierte und körpernahe Businesshemd bestens geeignet. Der modische Urban-Kent-Kragen und die weitenverstellbaren Kombi-manschetten unterstreichen außerdem das angesagte Outfit.

- 97 % Baumwolle, 3 % Elastolefin (XLA)
- Business Comfort Stretch
- Besonders bügelleicht
- STANDARD 100 by OEKO-TEX® (95.0.3008 HTTI)
- Ohne Brusttasche
- Abnäher am Rücken
- Verstellbare Manschetten mit Kombi-Funktion (zwei Knöpfe zur Weitenregulierung, zwei Knopflöcher für Manschettenknöpfe)
- Aufgesetzte Knopfleiste
- Knopf am Ärmelschlitz
- Formbeständig
- Taillenweite 92 cm bei Größe 39/40

Größen: 36 (XS), 37/38 (S), 39/40 (M), 41/42 (L), 43/44 (XL), 45/46 (XXL) – es handelt sich um Einzelgrößen, nicht um Doppelgrößen!

Farbübersicht:



weiß hellblau rot marine schwarz



Schnitt: super slim stark tailliert

Kragenvariante:



Urban Kent – Der Städtische

### Langarm

Farbe	Größe	Nettopreis	Kragen	Artikel-Nr.
weiß, hellblau, rot marine, schwarz	36-46 / XS-XXL	71,78 €	Urban Kent	OL046664

### Extra langer Arm

Farbe	Größe	Nettopreis	Kragen	Artikel-Nr.
weiß, schwarz	36-46 / XS-XXL	71,78 €	Urban Kent	OL046669

## Bestickungsbeispiele & Möglichkeiten der Platzierung

Platzierung	Max. Fläche für den Stick (Breite x Höhe)
Kragen	9 x 3,5 cm (bei Hemden)
	8 x 2,5 cm (bei Blusen)
Brust und Ärmel	9 x 3,5 cm
Knopfleiste	5 x 1,5 cm
Manschetten	5 x 3 cm

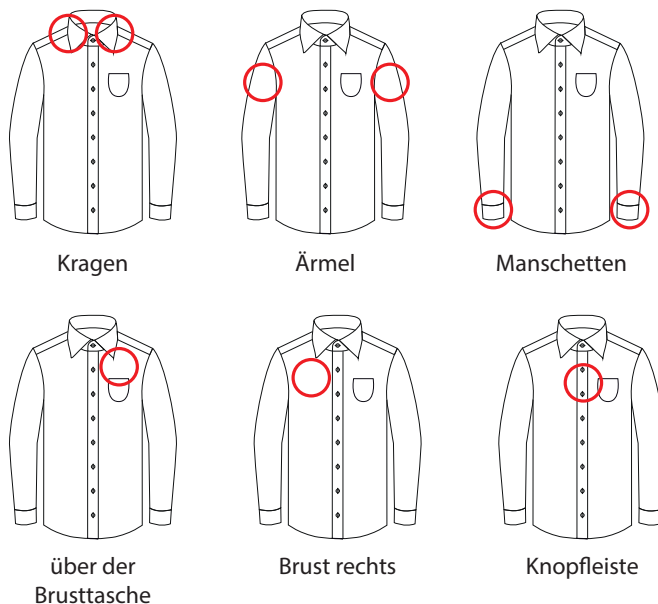

# Poplin Hemden & Blusen

Poplin, auch Popeline genannt, ist ein sehr haltbares Gewebe, das sich weich und glatt anfühlt. Der Stoff ist leicht und sehr bequem!

Für unsere 4 Modelle gilt:

**Material:** 55 % Baumwolle, 45 % Polyester

**Kragenweite/Größe:** Herrenmodelle 651180 & 651160: 38 (S), 40 (M), 42 (L), 44 (XL), 46 (XXL), 48 (3XL)

Damenmodelle 650120 & 650140: 34 (XS), 36 (S), 38 (M), 40 (L), 42 (XL), 44 (XXL), 46 (3XL)

**Verbearbeitung:** Siebdruck (auf Anfrage) | Bestickung | Transferdruck | Beflockung (weitere Infos/Kosten ab Seite 147)



## Langarm

Modisch geschnittenes Langarm-Hemd bzw. -Bluse mit Brusttasche und gleichfarbigen Knöpfen • Hemd mit Standardkragen • Bluse mit Seitennähten und Abnähern an Brust und Rücken für einen bequemen und figurbetonten Sitz



	Farbe	Größe	Nettopreis	Gewicht	Karton	Artikel-Nr.
♂ Herren	weiß	S - 3XL	32,30 €	115 g/m <sup>2</sup>	12	651180
	farbig		32,30 €	120 g/m <sup>2</sup>		
♀ Damen	weiß	XS - 3XL	30,76 €	115 g/m <sup>2</sup>	12	650120

Herren: ♂



Damen: ♀



## Kurzarm

Klassisch geschnittenes Kurzarm-Hemd bzw. Bluse mit Brusttasche und gleichfarbigen Knöpfen • Hemd mit Standardkragen • Bluse mit Seitennähten und Abnähern an Brust und Rücken für einen bequemen und figurbetonten Sitz



	Farbe	Größe	Nettopreis	Gewicht	Karton	Artikel-Nr.
♂ Herren	weiß	S - 3XL	28,24 €	115 g/m <sup>2</sup>	12	651160
	schwarz		28,24 €	120 g/m <sup>2</sup>		
♀ Damen	weiß	XS - 3XL	26,90 €	115 g/m <sup>2</sup>	12	650140
	navy		26,90 €	120 g/m <sup>2</sup>		

Herren: ♂



Damen: ♀



# Bügelfreie Hemden & Blusen

Für unsere 4 Modelle gilt:

**Material:** 100% Baumwolle

**Kragenweite/Größe:** Herrenmodelle 0R956M & 0R9567: 37/38 (S), 39/40 (M), 41/42 (L), 43/44 (XL), 45/46 (XXL), 47/48 (3XL), 49/50 (4XL)  
Damenmodelle 0R956F & 0R957F: 34 (XS), 36 (S), 38 (M), 40 (L), 42 (XL), 44 (XXL), 46 (3XL), 48 (4XL)

**Werbeanbringung:** Bestickung | Beflockung (weitere Infos/Kosten ab Seite 147)



## Langarm

Top-Modell aus edlem Mikrotwill • Manschetten sind wahlweise mit Manschettenknöpfen zu tragen • bügelfrei • abgerundeter Saum • Ersatzknöpfe • pflegeleicht (Easy Care) • Herrenartikel 0R956M: Button-Down-Kragen • Rückenpassé mit zwei Seitenfalten • Brusttasche links • abgeschrägte, mit zwei Knöpfen verstellbare Manschetten • Damenartikel 0R956F: großzügig geschnittener Kragen mit langen Spitzen • Doppelknopfleiste • längere Cocktail-Manschette mit Einknopf-Schließe



		Farbe	Größe	Nettopreis	Gewicht	Karton	Artikel-Nr.
♂	Herren	alle Farben	S - 4XL	50,60 €	120 g/m <sup>2</sup>	12	0R956M
♀	Damen	weiß	XS - 4XL	49,14 €	120 g/m <sup>2</sup>	12	0R956F

Herren: ♂



klassischer Schnitt

Damen: ♀



taillierte Passform



## Kurzarm

Top-Modell aus edlem Mikrotwill • bügelfrei • abgerundeter Saum • pflegeleicht (Easy Care) • Ersatzknöpfe • Herrenartikel: Button-Down-Kragen • Rückenpassé mit zwei Seitenfalten • Brusttasche links • Damenartikel: aktueller, taillierter Schnitt • großzügig geschnittener Kragen mit langen Spitzen • Doppelknopfleiste



		Farbe	Größe	Nettopreis	Gewicht	Karton	Artikel-Nr.
♂	Herren	alle Farben	S - 4XL	46,52 €	120 g/m <sup>2</sup>	12	0R957M
♀	Damen	weiß	XS - 4XL	45,18 €	120 g/m <sup>2</sup>	12	0R957F

Herren: ♂



klassischer Schnitt

Damen: ♀



taillierte Passform



# Oxford Hemden & Blusen

Für alle 6 Modelle dieser Doppelseite gilt:

**Material:** 70 % Baumwolle, 30 % Polyester  
**Werbeanbringung:** Siebdruck (auf Anfrage) | Bestickung | Transferdruck | Beflockung (weitere Infos/Kosten ab Seite 147)

Das „Oxford“-Material wird mit zwei verschiedenfarbigen Fäden gewebt, von denen einer weiß ist. Hieraus ergibt sich eine unverwechselbare, strukturierte Oberfläche.



## Langarm

**Beschreibung:** Langärmeliges Hemd bzw. Bluse im klassischen Oxford-Style • Hemd mit Button-Down-Kragen und Brusttasche • Bluse mit Seitennähten und Abnähern auf Brust und Rücken für einen bequemen und figurbetonten Sitz



**Kragenweite/Größe:** 651140: 38 (S), 40 (M), 42 (L), 44 (XL), 46 (XXL), 48 (3XL)  
 650020: 34 (XS), 36 (S), 38 (M), 40 (L), 42 (XL), 44 (XXL), 46 (3XL)

	Farbe	Größe	Nettopreis	Gewicht	Karton	Artikel-Nr.
♂ Herren	weiß	S - 3XL	33,90 €	130 g/m <sup>2</sup>	12	651140
	schwarz		33,90 €	135 g/m <sup>2</sup>		
♀ Damen	weiß	XS - 3XL	32,30 €	130 g/m <sup>2</sup>	12	650020
	schwarz		32,30 €	135 g/m <sup>2</sup>		

Herren: ♂



weiß schwarz

Damen: ♀



weiß schwarz



## Langarm

### Beschreibung:

Oxford-Gewebe mit unverwechselbarer, strukturierter Oberfläche • äußerst strapazierfähig • sieht elegant aus und lässt sich mühelos waschen und bügeln  
• abgerundeter Saum • abgerundete, mit zwei Knöpfen verstellbare Manschetten • Ersatzknöpfe • pflegeleicht (Easy Care) • Herrenartikel mit Rückenpasse mit zwei Seitenfalten, Button-Down-Kragen und Brusttasche links  
• Damenartikel mit Kragen in klassischer Form, Kragensteg mit zwei Knöpfen, tailliert geschnitten, Abnäher auf Brusthöhe und im Rücken sorgen für eine feminine Passform

### Kragenweite/Größe:

OR932M: 37/38 (S), 39/40 (M), 41/42 (L), 43/44 (XL), 45/46 (XXL), 47/48 (3XL),  
49/50 (4XL), 51/52 (5XL), 53/54 (6XL)

OR932F: 34 (XS), 36 (S), 38 (M), 40 (L), 42 (XL), 44 (XXL), 46 (3XL), 48 (4XL), 50 (5XL), 52 (6XL)



	Farbe	Größe	Nettopreis	Gewicht	Karton	Artikel-Nr.
♂ Herren	weiß	S - 6XL	30,32 €	130 g/m <sup>2</sup>	12	OR932M
	farbig		30,32 €	135 g/m <sup>2</sup>		
♀ Damen	weiß	XS - 6XL	29,98 €	130 g/m <sup>2</sup>	12	OR932F
	farbig		29,98 €	135 g/m <sup>2</sup>		

### Herren: ♂



klassischer Schnitt

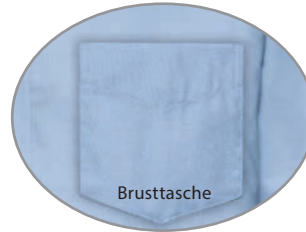

### Damen: ♀



taillierte Passform



## Kurzarm

### Beschreibung:

Oxford-Gewebe mit unverwechselbarer, strukturierter Oberfläche • äußerst strapazierfähig • sieht elegant aus und lässt sich mühelos waschen und bügeln • abgerundeter Saum • pflegeleicht (Easy Care) • Ersatzknöpfe • Herrenartikel mit Rückenpasse mit zwei Seitenfalten, Button-Down-Kragen und Brusttasche links • Damenartikel mit Kragen in klassischer Form, Kragensteg mit zwei Knöpfen, tailliert geschnitten dazu Abnäher auf Brusthöhe und im Rücken für feminine Passform

### Kragenweite/Größe:

OR933M: 37/38 (S), 39/40 (M), 41/42 (L), 43/44 (XL), 45/46 (XXL), 47/48 (3XL), 49/50 (4XL),  
51/52 (5XL), 53/54 (6XL)

OR933F: 34 (XS), 36 (S), 38 (M), 40 (L), 42 (XL), 44 (XXL), 46 (3XL), 48 (4XL), 50 (5XL), 52 (6XL)



	Farbe	Größe	Nettopreis	Gewicht	Karton	Artikel-Nr.
♂ Herren	weiß	S - 6XL	27,52 €	130 g/m <sup>2</sup>	12	OR933M
	farbig		27,52 €	135 g/m <sup>2</sup>		
♀ Damen	weiß	XS - 6XL	26,78 €	130 g/m <sup>2</sup>	12	OR933F
	light blue		26,78 €	135 g/m <sup>2</sup>		

### Herren: ♂



klassischer Schnitt

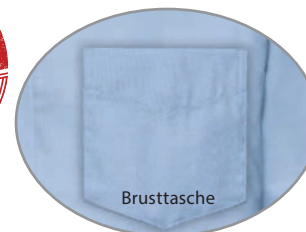

### Damen: ♀



taillierte Passform



## Warnweste mit Zugbeutel

**Material:** 100% Polyester

**Beschreibung:** Angenehmer Griff und maximales Farbleuchten – auch bei Tageslicht • optimale Passform und robuste Umrandungen am Saum • beachten Sie bitte, dass unsere Westen den Sicherheitsvorschriften gem. Norm ISO 20471 entsprechen • diese Produkte sind entsprechend der Vorschrift 89/686/CEE bezüglich PSA und der CE-Kennzeichnung zertifiziert • jede Weste wird mit einem praktischen Zugbeutel geliefert – ein perfekter Werbeträger aus luftdurchlässiger Polyester-Wirkware

**Zertifikat:** EN ISO 20471:2013

**Werbeanbringung:** Siebdruck | Bestickung | Digitaldruck (auf Anfrage) | Transferdruck | Beflockung (weitere Infos/Kosten ab Seite 147)



	Farbe	Nettopreis	Karton	Artikel-Nr.
♀♂ Unisex	alle Farben	4,48 €	100	SW

Maximale Druckfläche auf der Weste: auf Anfrage

Maximale Druckfläche auf dem Zugbeutel: ca. 8 cm breit x 13 cm hoch (1-fbg.)

Handlingkosten nach Aufwand.



neongelb

neonorange

Praktischer  
Zugbeutel







## Multi-Funktions-Warnweste (Executive)

**Material:** 100 % Polyester  
**Beschreibung:** Entwickelt und entworfen in Deutschland • zwei ca. 5 cm breite Reflexstreifen um den Körper und über der Schulter • durchgehender Reißverschluss vorne • multifunktionale Taschen mit Klettverschluss-Klappen (Ausweistasche, Smartphone-Tasche, Stiftehalter und Schlüsselring) • einzeln verpackt im Einweg-Polybeutel

**Zertifikat:** EN ISO 20471:2013

**Werbeanbringung:** Siebdruck | Bestickung | Digitaldruck (auf Anfrage) | Transferdruck | Beflockung (weitere Infos/Kosten ab Seite 147)

	Farbe	Größe	Nettopreis	Gewicht	Karton	Artikel-Nr.
♀♂ Unisex	alle Farben	M - XXL	10,58 €	120 g/m <sup>2</sup>	50	KXMF
		3XL - 7XL	11,40 €			

**Maximale Druckfläche:** auf Anfrage. **Handlingkosten nach Aufwand.**

Größe: M – 5XL



gelb



orange

Größe: 6XL – 7XL



gelb



## Funktionsweste

**Material:** 100 % Polyester  
**Beschreibung:** Entwickelt und entworfen in Deutschland • Saumnähte mit schwarzer Polyestereinfassung • zwei ca. 5 cm breite Reflexstreifen um den Körper (ohne Schutzfunktion) • zwei größenverstellbare Klettverschlüsse • einzeln verpackt im Einweg-Polybeutel

**Zertifikat:** EN ISO 17353:2020, Typ B3

**Werbeanbringung:** Siebdruck (1-fbg.) | Bestickung | Digitaldruck (auf Anfrage) | Transferdruck | Beflockung (weitere Infos/Kosten ab Seite 147)

	Farbe	Größe	Nettopreis	Gewicht	Karton	Artikel-Nr.
♀♂ Unisex	alle Farben	M - XXL	5,30 €	120 g/m <sup>2</sup>	100	KXFW
		3XL - 5XL	6,20 €			

**Maximale Druckfläche:** auf Anfrage. **Handlingkosten nach Aufwand.**



weiß



rot



grün



blau



## Warnweste

**Material:** 100 % Polyester  
**Beschreibung:** Entwickelt und entworfen in Deutschland • Saumnähte mit schwarzer Polyestereinfassung • zwei ca. 5 cm breite Reflexstreifen um den Körper • größenverstellbar durch zwei Klettverschlüsse • einzeln verpackt im Einweg-Polybeutel

**Zertifikat:** EN ISO 20471:2013

**Werbeanbringung:** Siebdruck | Bestickung | Digitaldruck (auf Anfrage) | Transferdruck (weitere Infos/Kosten ab Seite 147)

	Farbe	Größe	Nettopreis	Gewicht	Karton	Artikel-Nr.
♀♂ Unisex	alle Farben	S - XXL	3,98 €	120 g/m <sup>2</sup>	100	KXVW
		3XL	4,80 €			

**Maximale Druckfläche:** auf Anfrage. **Handlingkosten nach Aufwand.**

Größe: M – 3XL



gelb



orange



## Warnweste Standard

- Material:** 100% Polyester  
**Beschreibung:** Entwickelt und entworfen in Deutschland • zwei ca. 5 cm breite Reflexstreifen um den Körper • verstellbar durch einen Klettverschluss • einzeln verpackt im Einweg-Polybeutel  
**Zertifikate:** KX217: EN ISO 20471:2013, KW100: EN ISO 17353:2020, Typ AB 3  
**Werbeanbringung:** Siebdruck | Bestickung | Digitaldruck (auf Anfrage) | Transferdruck | Beflockung (weitere Infos/Kosten ab Seite 147)



Druckbeispiel

	Farbe	Größe	Nettopreis	Gewicht	Karton	Artikel-Nr.
	Unisex	alle Farben	XL	3,60 €	120 g/m <sup>2</sup>	100
			XXL	3,72 €		
	Kinder	alle Farben	XS - S	3,80 €	120 g/m <sup>2</sup>	100

**Maximale Druckfläche:** auf Anfrage  
**Handlingkosten nach Aufwand.**

Unisex:   
 KX217



gelb

orange

Kinder:



gelb

orange





# WORKWEAR



## Workwear Sweatshirt



**Material:** 80% Baumwolle, 20% Polyester  
**Beschreibung:** Strapazierfähiges Material aus gekämmter, ringgesponnener Baumwolle und Polyester • fleckenabweisende SpotShield™-Beschichtung • doppelte Schultereinsätze für Stabilität und besonderen Tragekomfort • Seitenabnäher für bessere Passform und Flexibilität • elastischer Stifthalter oben am Ärmel • 1x1 Rippbündchen an den Ärmeln • verlängertes Rückenteil und einfach geripptes Bündchen am Saum schützen optimal vor Wind und Kälte • Nackenband für Stabilität und besonderen Tragekomfort • waschbar bis 60° C (bei unbedruckter Ware)

**Werbeanbringung:** Siebdruck | Bestickung | Digitaldruck (auf Anfrage) | Transferdruck | Beflockung (weitere Infos/Kosten ab Seite 147)

	Farbe	Größe	Nettopreis	Gewicht	Karton	Artikel-Nr.
♂♀	Unisex	alle Farben	XS - XXL	33,04 €	300 g/m <sup>2</sup>	24
			3XL - 4XL	37,96 €		





## Workwear T-Shirt

**Material:** 100 % Baumwolle  
(light oxford: 90 % Baumwolle, 10 % Viskose)

**Beschreibung:** Klassische Passform • doppelte Schultereinsätze für höhere Belastbarkeit • Doppelnaht am Armausschnitt für mehr Stabilität • 1x1 Rippstrick-Kragen mit Absteppung • die enzymbehandelte, gekämmte Baumwolle ist angenehm weich und bietet hohen Tragekomfort • trockenere geeignet • waschbar bis 60° C (bei unbedruckter Ware)

**Werbeanbringung:** Siebdruck | Bestickung | Digitaldruck | Transferdruck | Beflockung (weitere Infos/Kosten ab Seite 147)



	Farbe	Größe	Nettopreis	Gewicht	Karton	Artikel-Nr.
♀♂ Unisex	alle Farben	XS - XXL	14,38 €	180 g/m <sup>2</sup>	36	0R010M
		3XL - 4XL	17,24 €			

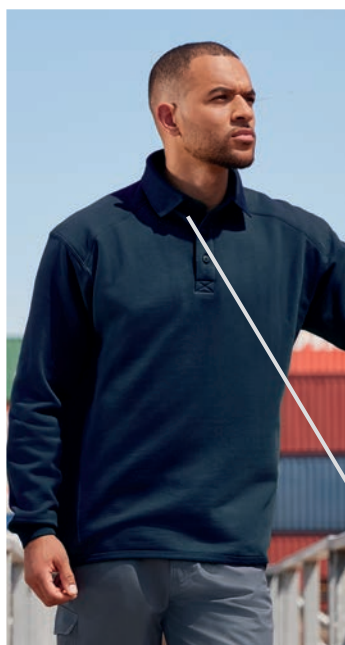

## Workwear Sweatshirt mit Polo-Kragen

**Material:** 80 % Baumwolle, 20 % Polyester

**Beschreibung:** Robustes, strapazierfähiges Premium-Sweatshirt aus gekämmter, ringgesponnener Baumwolle • fleckenabweisende SpotShield™-Beschichtung • doppelte Schultereinsätze und Kragenstand für Stabilität und besonderen Tragekomfort • Seitenabnäher für bessere Passform und Flexibilität • elastischer Stifthalter am oberen Ärmel • 1x1 Rippbündchen an den Ärmeln • kunststoffüberzogene Metallknöpfe • verlängertes Rückenteil und einfach geripptes Bündchen am Saum schützen optimal vor Wind und Kälte • trockenere geeignet • waschbar bis 60° C (bei unbedruckter Ware)

**Werbeanbringung:** Siebdruck | Bestickung | Digitaldruck (auf Anfrage) | Transferdruck | Beflockung (weitere Infos/Kosten ab Seite 147)



	Farbe	Größe	Nettopreis	Gewicht	Karton	Artikel-Nr.
♀♂ Unisex	alle Farben	XS - XXL	38,06 €	300 g/m <sup>2</sup>	24	0R012M
		3XL - 4XL	43,78 €			





## Workwear Weste



**Material:**

65 % Polyester, 35 % Baumwolle  
Wattierung aus 150 g/m<sup>2</sup> Polyester  
und 100 % Polyester-Innenfutter

**Beschreibung:**

Strapazierfähige Workwear Weste aus Polyester und robuster Baumwoll-Canvas mit Teflon®-Faserschutzbeschichtung • verdeckte vertikale Reißverschluss-Vordertaschen und große rechtsseitige Innentasche für Dokumente im DIN A4-Format • durchgehender Reißverschluss mit Regenblende und elastischer Krageneinkerbung • verlängertes Rückenteil • elastischer Einsatz am Armausschnitt • verstärkter Aufhänger • Brusttasche rechts mit praktischen Unterteilungen • gepolstertes Innenfutter • großzügiger Zugang für Druck- und Stickerarbeiten über Reißverschluss auf linker Brustseite • trocknergeeignet und waschbar bis 60° C

**Werbeanbringung:** Bestickung (weitere Infos/Kosten ab Seite 147)

	Farbe	Größe	Nettopreis	Gewicht	Karton	Artikel-Nr.	
♀♂	Unisex	alle Farben	XS - XXL	53,90 €	260 g/m <sup>2</sup>	12	OR014M
			3XL - 4XL	57,14 €			

Teflon® is a registered trademark of DuPont™ used under license by INVISTA and its affiliates.



## Workwear Hose



**Material:**

65 % Polyester, 35 % Baumwolle

**Beschreibung:**

Strapazierfähige und robuste Workwearhose aus Baumwoll-Canvas in perfekter Passform • zwei Taschen hinten, eine offen, eine mit Klappe und Klettverschluss • Cargo-Taschen an beiden Beinen, rechts mit praktischen Unterteilungen • kleine Extratasche unter dem Taillenbund • Dreifachnähte an Innenbein und Taschenöffnungen • verstärkter Gesäßbereich • innenliegende Einschubtaschen für Kniepolster (max. 21 cm x 15 cm) • YKK-Reißverschluss • Teflon®-Faserschutzbeschichtung • trocknergeeignet und waschbar bis 60° C

**Größe:**

Bundweite: 28 - 48 Inch / Beinlänge: 30, 32, 34 (siehe unten abgebildete Größentabelle)

**Werbeanbringung:** Bestickung | Beflockung (weitere Infos/Kosten ab Seite 147)

	Farbe	Größe	Nettopreis	Gewicht	Karton	Artikel-Nr.	
♂	Herren	schwarz	28 - 48	60,00 €	260 g/m <sup>2</sup>	12	OR015M

Teflon® is a registered trademark of DuPont™ used under license by INVISTA and its affiliates.



Bundweite	UK / Inch	28	30	32	34	36	38	40	42	44	46	48
	Europa	44	46	48	50	52	54	56	58	60	62	64
Beinlänge	Inch	S 30			R 32			L 34				
	cm	S 76			R 81			L 86				



Druckbeispiel

## Workwear Polo

**JAMES & NICHOLSON**

**Material:** 100 % Baumwolle  
**Beschreibung:** Strapazierfähiges, klassisches Poloshirt • einlaufvorbehandelter, hochwertiger Piqué-Jersey mit optimaler Formbeständigkeit • gekämmte, ringgesponnene Baumwolle • Schnitt garantiert optimale Bewegungsfreiheit • Seitenschlitze • gestrickter Polokragen und Armbündchen • Necktape • Doppelnähte • weiße Polos bis 95° C waschbar, farbige Polos bis 60° C waschbar (bei unbedruckter Ware) • trockengeeignet

**Werbeanbringung:** Siebdruck | Bestickung | Digitaldruck | Transferdruck | Beflockung (weitere Infos/Kosten ab Seite 147)

	Farbe	Größe	Nettopreis	Gewicht	Karton	Artikel-Nr.
♀♂ Unisex	weiß	S - 3XL	22,06 €	220 g/m <sup>2</sup>	50	JN801
	farbig		23,68 €			



white



navy



carbon



black



## Lance Ripstop Bodywarmer

**WORK-GUARD**  
 by Result®

**Material:** Außenseite: Polyester-Ripstop mit PVC-Beschichtung

**Beschreibung:** Wattierung: Polyester, 180 g/m<sup>2</sup> • Futter: 100 % Polyester  
 Wasserabweisend und winddicht • doppelt gesteppte Nähte • durchgehender Reißverschluss an der Vorderseite und Windbremse mit Druckknopfverschluss • tiefe Armlöcher mit elastisch verstärktem Wetterschutz • zwei Taschen an der Vorderseite mit Dreifachzugang • eine Brusttasche • eine Handytasche • eine Innentasche • längere Rückseite mit elastischer Partie im Hüftbereich

**Werbeanbringung:** Bestickung (weitere Infos/Kosten ab Seite 147)

	Farbe	Größe	Nettopreis	Gewicht	Karton	Artikel-Nr.
♀♂ Unisex	black	S - 3XL	42,00 €	180 g/m <sup>2</sup>	20	R127



black



## Workwear Fleece Jacke (gestrickt)

**JAMES & NICHOLSON**

**Material:** 100 % Polyester

**Beschreibung:** Pflegeleichte Strickfleece-Jacke aus Materialmix • weiches, wärmendes, pflegeleichtes Material in Melange-Optik • Außenseite Strickoptik, Innenseite flauschig weich angeraut • elastische Softshelleinsätze an Seite, Schulter und Ärmel • zwei Seitentaschen mit verdecktem Reißverschluss • Stehkragen • durchgehend unterlegter Reißverschluss mit Kinnschutz

**Werbeanbringung:** Bestickung (weitere Infos/Kosten ab Seite 147)

	Farbe	Größe	Nettopreis	Gewicht	Karton	Artikel-Nr.
♀♂ Unisex	carbon melange /black	XS - 3XL	60,70 €	280 g/m <sup>2</sup>	30	JN862
		4XL - 6XL	66,52 €			



carbon melange /black





## Craftsmen Softshell Jacke

JAMES & NICHOLSON

**Material:** Ober- und Futterstoff: 100 % Polyester  
 • Wattierung: 100 % Polyester •  
 Einsätze: 100 % Polyamid



**Beschreibung:** Robustes, strapazierfähiges Softshell-Material • wind- und wasserabweisend (2.000 mm Wassersäule) • atmungsaktiv und wasserdampfdurchlässig (2.000 g/m<sup>2</sup> pro 24 Std.) • Stehkragen innen mit weichem Fleece • abnehmbare, regulierbare Kapuze • Schulterbereich verstärkt • durchgehend unterlegter Reißverschluss mit Windschutzblende • innenliegende, wärmende Armbündchen • Seitentaschen, Brusttasche und Innentasche mit Reißverschluss • Brusttasche mit Klappe • Handytasche innen • Reflexelemente an Arm- und Rückenteil (ohne Schutzfunktion) • Reißverschluss zur Rückenveredelung

**Werbeanbringung:** Bestickung | Beflockung (weitere Infos/Kosten ab Seite 147)

	Farbe	Größe	Nettopreis	Karton	Artikel-Nr.
♀♂ Unisex	alle Farben	S - 3XL	117,38 €	10	JN824



white/  
carbon



red/  
black



royal/  
navy



navy/  
black



carbon/  
black



black/  
carbon



black/  
black



## Ripstop Softshell Workwear Jacke mit Cordura

WORK-GUARD  
by Result

**Material:** Außenschicht: 93 % Polyester, 7 % Elasthan  
 Mittelschicht: wasserdicht bis 8.000 mm • atmungsaktiv bis 1.000 g/m<sup>2</sup> • winddichte TPU Membrane  
 Innenschicht: Mikrofleece aus 100 % Polyester  
 Kontrast Besatz: 100 % Nylon (CORDURA®)

**Beschreibung:** Robuste, wasserabweisende Workwear-Jacke • durchgehender YKK-Reißverschluss vorne • Windschutzleiste innen • Schulterbereich und Ellenbogenverstärkung aus robustem CORDURA®-Material • zwei geräumige Vordertaschen • je eine Brust- und Ärmeltasche • dekorativer Paspelbesatz aus reflektierendem Material an der Vorder- und Rückseite (ohne Schutzfunktion) • extra stabiler, nahtloser Schulterbereich für optimale Wasserableitung • Saum mit verstellbarem Kordelzug

**Werbeanbringung:** Bestickung | Beflockung (weitere Infos/Kosten ab Seite 147)

	Farbe	Größe	Nettopreis	Gewicht	Karton	Artikel-Nr.
♀♂ Unisex	alle Farben	S - 4XL	54,70 €	340 g/m <sup>2</sup>	10	R124

Flockbeispiel



grey/  
black



navy/  
black



black/  
black



# Arbeitsjacke mit abnehmbaren Ärmeln



**Material:** Obermaterial: 600D-Oxford-Taslan mit PU-Beschichtung  
 Futtermaterial: Polyesterwattierung aus Thermo Protect, 160 g/m<sup>2</sup>  
 Innenfutter: 100% Polyester, 190T

**Beschreibung:** Schwere Arbeitsjacke im Piloten-Look • wind- und regenabweisend • abnehmbare Ärmel • Kragen mit Active-Fleece gefüttert • verstärkte Nähte • Druckknopfverschlüsse an den Taschen • Frontreißverschluss mit Zipper • zwei tiefe Fronttaschen • zwei Brusttaschen mit Stifthaltern • eine Ärmeltasche mit drei Stifthaltern • Handytasche außen • zwei Innentaschen und eine MP3-Player-Tasche in Netzstruktur • zwei verdeckte D-Ringe • Schlaufen für Kopfhörer • gestrickte Bündchen an Ärmeln und Taille • durchgehende Windpatte • reflektierende Paspel an Vorder- und Rückseite und an den Ärmeln (ohne Schutzfunktion)

**Werbeanbringung:** Bestickung (weitere Infos/Kosten ab Seite 147)

	Farbe	Größe	Nettopreis	Gewicht	Karton	Artikel-Nr.	
	Unisex	alle Farben	S - 3XL	69,38 €	160 g/m <sup>2</sup>	10	R71





# Fleece- jacken



Stickbeispiele

## Fleecejacke

**Material:** 100% Polyester

**Beschreibung:** Das Anti-Pilling-Fleece ist bequem, kuschelig und schützt vor Wind und Kälte • feine Oberflächenstruktur • Kadettkragen • Seitentaschen mit auf links eingenähten Reißverschlüssen für eine feine Optik • Zugbänder an allen Reißverschlüssen • Stoffeinsätze an den Seiten schaffen einen topaktuellen, schlankeren und sportiven Look • elastischer Kordelzug im Saum • trocknergeeignet

**Werbeanbringung:** Bestickung (weitere Infos/Kosten ab Seite 147)



	Farbe	Größe	Nettopreis	Gewicht	Karton	Artikel-Nr.
♂ Herren	alle Farben	XS - XXL	34,70 €	320 g/m <sup>2</sup>	24	OR870M
		3XL - 4XL	36,38 €			
♀ Damen	alle Farben	XS - XXL	33,04 €	320 g/m <sup>2</sup>	24	OR870F

### Herren: ♂

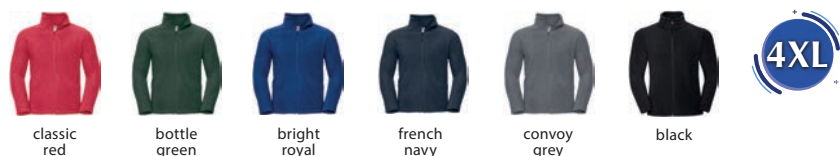

### Damen: ♀





**NEU**



### Fleecejacke im Materialmix

**JAMES & NICHOLSON**

**Material:** 100 % Polyester  
**Beschreibung:** Klassische Jacke mit Stehkragen aus weichem, pflegeleichten Fleece aus recyceltem Polyester • Webbesatz im Vorderteil mit Brusttasche • zwei seitliche Taschen und Brusttasche jeweils mit YKK-Reißverschluss • zwei Innentaschen • Zweibege-Frontreißverschluss (YKK) • Damenartikel leicht tailliert

**Werbeanbringung:** Bestückung (weitere Infos/Kosten ab Seite 147)

	Farbe	Größe	Nettopreis	Gewicht	Karton	Artikel-Nr.	
♂	Herren	alle Farben	S - 3XL	45,60 €	280 g/m <sup>2</sup>	30	JN1312
♀	Damen	alle Farben	XS - 2XL	45,60 €	280 g/m <sup>2</sup>	30	JN1311

**Herren:** ♂



dark-melange/black   carbon/black   black/black

**Damen:** ♀



dark-melange/black   carbon/black   black/black



Stickbeispiel

### Microfleece Jacke

**Result**  
**core**  
VALUE

**Material:** 100 % Polyester  
**Beschreibung:** Anti-Pilling-Fleece • Ton-in-Ton-Reißverschluss • Seitennähte • Doppelnähte an Ärmelabschlüssen und Bund • zwei Seitentaschen

**Werbeanbringung:** Bestückung (weitere Infos/Kosten ab Seite 147)

	Farbe	Größe	Nettopreis	Gewicht	Karton	Artikel-Nr.	
♂♀	Unisex	alle Farben	XS - 3XL	20,12 €	200 g/m <sup>2</sup>	25	R114



white   red   royal   navy   black

## Fleece Jacke (gestrickt)

**Material:** 100 % Polyester  
**Beschreibung:** Modische Strickfleece-Jacke mit Stehkragen • weiches, wärmendes, pflegeleichtes Material in Melange-Optik • Außen-seite in Strick-Optik • Innenseite flauschig weich angeraut • figurbetonte Teilungsnahte • seitliche Taschen mit Reißverschluss • kontrastfarbige Einfassung an Ärmeln und Saum • trendige Ärmeltasche mit Reißverschluss  
**Werbeanbringung:** Bestickung (weitere Infos/Kosten ab Seite 147)



	Farbe	Größe	Nettopreis	Gewicht	Karton	Artikel-Nr.
♂ Herren	alle Farben	S - 3XL	57,84 €	280 g/m <sup>2</sup>	30	JN762
♀ Damen	alle Farben	S - XXL	57,84 €	280 g/m <sup>2</sup>	30	JN761

### Herren: ♂



### Damen: ♀



## Softshell



Stickbeispiel

## Softshell Jacke

Result®

**Material:** Dreilagiges Gewebe bestehend aus:  
 Außenschicht: 93 % Polyester, 7 % Elasthan  
 Mittelschicht: TPU-Membran  
 Innenschicht: 100 % Polyester-Microfleece

**Ausstattung:** Wasserdicht bis 8.000 mm • atmungsaktiv bis 1.000 g/m<sup>2</sup> • winddicht • extrem dehnfähiges Material • bequemer, aktiver Schnitt • Windschutzleiste innen • dekorative Passe an der Vorderseite und Rückseite • vorne durchgehender YKK-Reißverschluss • Innentasche • Saum mit verstellbarem Kordelzug • modisch geschnitten • verlängerter Rücken • eine Brusttasche und zwei Seitentaschen mit Reißverschluss • Damenjacke tailliert

**Werbeanbringung:** Bestickung | Beflockung (weitere Infos/Kosten ab Seite 147)

		Farbe	Größe	Nettopreis	Gewicht	Karton	Artikel-Nr.
♂	Herren	alle Farben	S - 4XL	46,20 €	320 g/m <sup>2</sup>	10	R121
♀	Damen	alle Farben	S - XXL	46,20 €	320 g/m <sup>2</sup>	10	R121F

## Herren: ♂

Größe: S - XXL



Größe: 3XL



Größe: 4XL



## Damen: ♀





## Softshell Jacke (bedruckbar)



- Material:** Zweilagiges, mechanisches Garn  
Außenschicht: 100% Polyester •  
Innenschicht: 100% Polyester-  
Microfleece
- Ausstattung:** Dekorative Ziernähte • vorne  
durchgehender Reißverschluss • Vordertaschen mit  
Reißverschluss • Kinnschutz • Innenschicht aus Micro-  
fleece für zusätzliche Wärme • neutrales Etikett •  
wasserabweisend • atmungsaktiv • winddicht •  
bedruckbar durch spezielle Garnstruktur
- Werbeanbringung:** Siebdruck (auf Anfrage) | Bestickung | Transferdruck |  
Beflockung (weitere Infos/Kosten ab Seite 147)



	Farbe	Größe	Nettopreis	Gewicht	Karton	Artikel-Nr.	
♀♂	Unisex	alle Farben	S - 4XL	28,96 €	280 g/m <sup>2</sup>	20	R231M



## Softshell Jacke



- Material:** Dreilagiges Funktionsmaterial  
aus 95% Polyester und 5%  
Elastan mit TPU-Membran
- Ausstattung:** Winddicht, atmungsaktiv und wasserdicht bis 5.000  
mm Wassersäule • Nähte nicht versiegelt • Innenseite  
aus Microfleece • Netzfutter im Vorderteil • zwei Sei-  
tentaschen mit Reißverschluss • elastischer Kordelzug  
mit Stoppern am Saum • Reißverschluss im Vorderteil  
zur besseren Veredelung • Herrenartikel mit vertikaler  
Brusttasche mit Reißverschluss • Damenjacke leicht  
tailliert
- Werbeanbringung:** Bestickung | Beflockung  
(weitere Infos/Kosten ab Seite 147)

	Farbe	Größe	Nettopreis	Gewicht	Karton	Artikel-Nr.	
♂	Herren	alle Farben	S - 5XL	70,86 €	330 g/m <sup>2</sup>	10	JN135
♀	Damen	alle Farben	S - XXL	70,86 €	330 g/m <sup>2</sup>	10	JN137

### Herren: ♂

Größe: S - 3XL



Größe: 4XL, 5XL

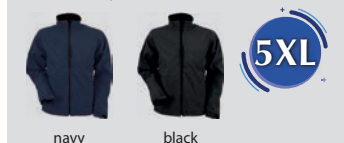

### Damen: ♀



Stickbeispiel

OR410M

OR410F

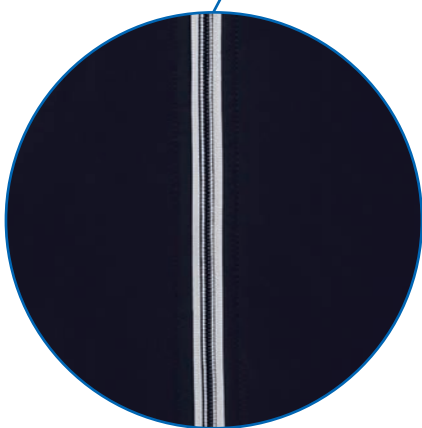

Reißverschlüsse in Kontrastfarbe

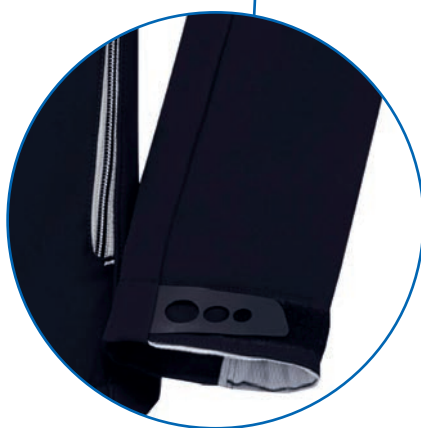

Ärmelschließe mit Klettverschluss-Lasche



Reißverschluss-Schutz am Kragen

## Bionic Softshell Jacke

**Material:** 94 % Polyester, 6 % Elasthan

**Ausstattung:** Drei-Lagen-Softshell-Jacke aus hoch belastbarem DWR-Gewebe mit hydrophober Membran • behandelt mit Bionic-Finish® Eco • atmungsaktiv bis zu 5.000 g/m<sup>2</sup> pro 24 Stunden, winddicht, wasserabweisendes Material bis zu 5.000 mm • Fluor- und PFC-frei • moderne, körperbetonte Passform • kontrastierende Reißverschlüsse und Details für eine edle Optik • farbliche Akzente am Ärmelsaum • Hydroshell-Material im Achselbereich für Luftzirkulation • verdeckte Reißverschlusstaschen an der Brust und am Ärmel • Reißverschluss-Schutz am Kragen • Stehkragen mit Windschutzblende gegen Wind und Zugluft • verstellbare Ärmelabschlüsse mit Ärmelschließe und Klettverschluss-Lasche • Jerseyfutter mit Wabenstruktur und großzügige Media-Tasche aus Mesh an der Innenseite vorne • nahtlose Schulterbereiche für mehr Tragekomfort und eine maximale Veredelungsfläche



**Werbeanbringung:** Bestickung | Beflockung (weitere Infos/Kosten ab Seite 147)

	Farbe	Größe	Nettopreis	Gewicht	Karton	Artikel-Nr.	
♂	Herren	alle Farben	XS - XXL	81,68 €	320 g/m <sup>2</sup>	12	OR410M
			3XL - 4XL	93,94 €			
♀	Damen	alle Farben	XS - XXL	81,68 €	320 g/m <sup>2</sup>	12	OR410F
			3XL - 4XL	93,94 €			

Herren: ♂



french navy

black

Damen: ♀



french navy

black



## Smart Softshell Weste

**Material:** 100 % Polyester, gestricktes Softshell-Material

**Ausstattung:** Entwickelt für den Einsatz in Innenräumen und teilgeschützten Bereichen, in denen Schutz vor Wind und Kälte gefragt ist • winddicht • zweilagiges Softshell-Material ohne Membran • mit verschweißtem Microfleece-Innenfutter und wasserabweisender DuPont™-Teflon®-DWR-Beschichtung • zwei Reißverschlusstaschen • auf links eingenähte Reißverschlüsse für ein feines Finish • Kadettkragen • verlängertes Rückenteil • hohe Atmungsaktivität • eingefasste Innennähte am Reißverschluss • Kopfhörer-Kabelführung

**Werbeanbringung:** Bestickung | Beflockung (weitere Infos/Kosten ab Seite 147)



Stückbeispiel

Teflon® is a registered trademark of DuPont™ used under license by INVISTA and its affiliates.

	Farbe	Größe	Nettopreis	Gewicht	Karton	Artikel-Nr.	
♂	Herren	schwarz	XS - XXL	46,10 €	315 g/m <sup>2</sup>	12	OR041M
			3XL	55,26 €			



french navy

black



ATMUNGSAKTIV  
BEI BEWEGUNG



WÄRMEND BEI  
GERINGER AKTIVITÄT



Stückbeispiel

## Softshell Weste

**Material:** 92 % Polyester, 8 % Elasthan  
**Ausstattung:** Weste aus dreilagigem Softshell-Material • atmungsaktive Membran • verschweißtes Microfleece-Futter • wasserabweisend bis 5.000 mm • winddicht • Seitentaschen und Brusttasche mit Innenfutter sowie umgekehrten Reißverschlüssen mit Zugband • durchgehender Reißverschluss mit Regenblende und Reißverschluss-Schutz am Kragen • verlängertes Rückenteil • elastischer Kordelzug im Saum  
**Werbeanbringung:** Bestickung | Beflockung (weitere Infos/Kosten ab Seite 147)



	Farbe	Größe	Nettopreis	Gewicht	Karton	Artikel-Nr.	
♂	Herren	alle Farben	XS - XXL	63,66 €	340 g/m <sup>2</sup>	12	0R141M



azure blue



french navy



titanium



black



Stückbeispiel

## Sportshell 5000 Jacke

**Material:** Außenmaterial: 100 % Polyester • Futter: Netz aus 100 % Polyester  
**Ausstattung:** Sportshell-Jacke aus dreilagigem, weichem und wasserabweisendem Softshell-Material mit Gewebeoberfläche mit ABERPERLEFFEKT (DWR-Beschichtung) • wasserdicht bis 5.000 mm • atmungsaktiv bis 5.000 g/m<sup>2</sup> pro 24 Std. (wasserableitende Membran) • verschweißte Ärmel- und Brusttaschen mit matten, wasserabweisenden Reißverschlüssen • Innentasche für Kopfhörer • voll gefütterter, weicher Innenkragen • verstellbare Manschetten • YKK-Reißverschluss vorn • ergonomische Form: Der körperbetonte Schnitt schafft ein Mikroklima, das für maximale Temperatur- und Feuchtigkeitsregulierung sorgt • zusätzliche Lüftung über dem Achselbereich • diskreter Veredelungszugang im inneren, linken Brustbereich • das Polyester-Netz-Futter ist ein fortschrittliches Softshell-Gewebe mit natürlichen Stretch-Eigenschaften (dreilagiges, gebondetes, hydrophobes Substrat) • Damenartikel in femininer Passform  
**Werbeanbringung:** Bestickung | Beflockung (weitere Infos/Kosten ab Seite 147)



	Farbe	Größe	Nettopreis	Gewicht	Karton	Artikel-Nr.	
♂	Herren	alle Farben	XS - XXL	103,86 €	250 g/m <sup>2</sup>	12	0R520M



french navy



titanium



black



# Softshell

Stückbeispiel



## Softshell Jacke



**Material:** 92% Polyester, 8% Elastan  
**Ausstattung:** Jacke aus dreilagigem Softshell-Material • atmungsaktive Membran • verschweißtes Microfleece-Futter • wasserabweisend bis 5.000 mm • winddicht • Seitentaschen und Brusttasche mit Innenfutter sowie umgekehrten Reißverschlüssen mit Zugband • durchgehender Reißverschluss mit Regenblende und Reißverschluss-Schutz am Kragen • verlängertes Rückenteil • elastischer Kordelzug im Saum • individuell verstellbare Ärmelabschlüsse • Damenartikel mit leicht tailliertem, femininen Schnitt  
**Werbeanbringung:** Bestickung | Beflockung (weitere Infos/Kosten ab Seite 147)

	Farbe	Größe	Nettopreis	Gewicht	Karton	Artikel-Nr.
♂ Herren	alle Farben	XS - XXL	69,70 €	340 g/m <sup>2</sup>	12	OR140M
		3XL - 4XL	80,14 €			
♀ Damen	alle Farben	XS - XXL	69,70 €	340 g/m <sup>2</sup>	12	OR140F
		3XL - 4XL	80,14 €			

### Herren: ♂

Größe: XS - XXL



Größe: 3XL, 4XL



### Damen: ♀

Größe: XS - XXL



Größe: 3XL, 4XL



## Hydraplus 2000 Jacke

**Material:** 100% Nylon  
**Ausstattung:** Atmungsaktiv bis zu 2.000 g/m<sup>2</sup> pro 24 Stunden • winddicht • wasserabweisend bis zu 2.000 mm • aktive Passform mit vorgeformter Ellbogenpartie und Raglanärmeln • gefütterte Taschen mit Reißverschluss und Innentasche für Handy • Brusttasche mit Kopfhörerzugang und Reißverschluss (auf links eingenähte Reißverschlüsse mit Zugband) • auf links eingenähter YKK-Reißverschluss mit Zugband vorn • doppelte Regenblende mit zusätzlicher Klettband-schließe • dreiteilige im Kragen integrierte Kapuze und weicher Innenkragen • voll gefüttert • dezent verdeckter Veredelungszugang am Saum • Kordelzug im Saum • individuell verstellbare Ärmelabschlüsse • Futter aus Netzgewebe für besonderen Tragekomfort und Luftdurchlässigkeit • Nylon-Taslan



**Werbeanbringung:** Bestickung | Beflockung (weitere Infos/Kosten ab Seite 147)

	Farbe	Größe	Nettopreis	Gewicht	Karton	Artikel-Nr.	
♀♂	Unisex	alle Farben	XS - 4XL	98,52 €	190 g/m <sup>2</sup>	12	OR510M

Größe: XS - XXL



Größe: 3XL, 4XL



## Winter Softshell Jacke



**Material:** Drei-Lagen-Funktionsmaterial mit TPU-Membran  
 Außenmaterial: 95% Polyester, 5% Elastan  
 Futter und Wattierung: 100% Polyester  
**Ausstattung:** Wind- und wasserdicht bis 5.000 mm Wassersäule • atmungsaktiv und wasserdampfdurchlässig • Nähte nicht versiegelt • abzippbare, gefütterte und wattierte Kapuze • wärmender Fleecekragen • Unterarm-Reißverschlüsse für zusätzliche Belüftung • durchgehende Windschutzblende • Reflexpaspeln an Schultern und Fronttaschen (ohne Schutzfunktion) • zwei Fronttaschen • eine Brusttasche • innen eine Brusttasche und eine Handytasche • Zweiwege-Reißverschluss • elastische Kordel mit Stopper an Kapuze und Saum • Reißverschluss zur Rückenveredelung • Damenjacke leicht tailliert



**Werbeanbringung:** Bestickung | Beflockung (weitere Infos/Kosten ab Seite 147)

	Farbe	Größe	Nettopreis	Gewicht	Karton	Artikel-Nr.	
♂	Herren	alle Farben	S - 3XL	98,40 €	330 g/m <sup>2</sup>	10	JN1000
♀	Damen	alle Farben	S - XXL	98,40 €	330 g/m <sup>2</sup>	10	JN1001

Herren: ♂



Damen: ♀



# Was Sie wissen sollten!



## Wasch- und Pflegehinweise

Achtung! Bei veredelten Textilien (Sieb-, Transfer- oder Digitaldruck) sind die Wasch- und Pflegehinweise auf den eingenahten Labeln nicht mehr gültig. Die maximale Wascht Temperatur beträgt laut Waschanleitung 30° C.

Druck- und Nebenkosten gelten vorbehaltlich der zugesandten Druckunterlagen. Wenn die Druckmotive feinauflösend mit Verläufen, als Raster oder mit filigranen Strichstärken angelegt sind, kann ein Transfer notwendig werden. Das gilt auch, wenn auf dunkle Materialfarben gedruckt werden soll oder eine grobe Materialgewebestärke vorliegt, wie beispielsweise 70D-Nylon fein oder 600D-Nylon grob. Transferdrucke bieten wir Ihnen nach Vorlage des Motives auf Wunsch separat an. Bitte senden Sie uns Ihr Druckmotiv mit Farbangaben per E-Mail. Bitte beachten Sie, dass wir bei Produktionen ohne vorangegangenes Andruck-/Ausfallmuster keine Gewährleistung/Garantie für die Druckausführung übernehmen können.

### Druckfarben:

Es ist zu beachten, dass die gewünschten Druckfarben nur auf weißem Hintergrund fast farbgetreu wiedergegeben werden können. Für drucktechnisch bedingte Abweichungen des Druckstandes und der Druckfarbe können wir aufgrund von Materialbeschaffenheit und Produktfarbe keine Gewährleistung/Garantie übernehmen. Ein Andruck ist daher ratsam.

### Film / Digitale Druckvorstufe:

Wir arbeiten mit der neuesten „Computer to Screen“ Technologie. Die Druckdateien werden direkt auf das Sieb aufgetragen, ohne dass das umweltbelastende Filmmaterial mehr nötig ist. Bitte senden Sie uns keine Filme mehr. Übermitteln Sie uns die Druckdaten im gängigen Grafikformat. (Siehe auch „Datentransfer und Datenanlieferung“)

### Vergrößerungen und Verkleinerungen:

Bei notwendigen Vergrößerungen und Verkleinerungen von Druckdaten und Vorlagen berechnen wir diese nach Aufwand zu Selbstkosten.

### Datentransfer und Datenanlieferung:

Die Anlieferung von Druckdaten bitte ausschließlich in digitaler Form. Fotos als JPG-, PSD-, PNG- oder TIF-Datei, Strichmotive als EPS-, PDF-, AI- oder CDR-Datei, abgespeichert 1:1 in Druckgröße (maximale Druckgröße bei Siebdruck 38 x 38 cm) bei einer Auflösung von mindestens 300 dpi in Ausgabegröße. Stickmotive als Vektorgrafik.

### Satz- und Grafikkosten:

Nach Zeitaufwand zu Selbstkosten.

### 4-Farb-Raster-Druckvorlagen:

Die Erstellung von 4-Farb-Raster-Druckvorlagen durch uns ist möglich. Sollten wir aus drucktechnischen Gründen (Farbübereinstimmung mit Originalvorlage) gezwungen sein, eine oder mehrere zusätzliche Sonderfarben zu verwenden, erhöhen sich die Kosten für die digitale Druckvorstufe, Sieberstellung/Maschineneinrichtung und Druckkosten entsprechend. Die Berechnung der benötigten Arbeitszeit für die Anpassung erfolgt nach Aufwand.

### Korrektur zur Freigabe:

Eine E-Mail-Korrektur der Motive wird bei reprofähigen Daten auf Wunsch kostenlos erstellt.

## Besonderheiten bei der Bedruckung

### Unterlegung:

Beim Druck von hellen Farben auf dunkle Stoffe (z.B. Druckfarbe orange auf ein schwarzes Textil) muss das Textil mit einer speziellen Farbe unterdruckt werden. Auch bei weißem Druck auf farbige Stoffe ist das immer der Fall. Diese Unterlegung wird wie eine weitere Druckfarbe berechnet (Beispiel: 2-farbiges Motiv – weiß und gelb – auf dunkle Stoffe = 3-farbiger Druck). Ferner werden ein weiterer Datensatz sowie ein zusätzliches Sieb benötigt. Achtung: Die im Katalog und auf dem Textil angegebene Waschbeständigkeit wird durch die Bedruckung auf 30° C herabgesetzt. Für eine höhere Wascht Temperatur empfehlen wir eine Bestickung.

### 4-Farb-Rasterdrucke:

4-Farb-Rasterdrucke erzielen nur auf weißem Untergrund ein optimales Ergebnis. Wir empfehlen daher für die Umsetzung von Bildmotiven auf farbigen Textilien einen Separationsdruck. Fragen Sie uns – wir unterbreiten Ihnen nach Motiv-Vorlage Ihr individuelles Angebot.

# Werbeanbringung

Diese Druckverfahren bieten wir an:



## Siebdruck

Beim Siebdruckverfahren (auch als Direktdruck bekannt) können bis zu 14 Farben gleichzeitig in einem Durchgang gedruckt werden.

Die Farbe wird bei diesem Vorgang durch ein Sieb gerakelt und somit direkt auf das Textil aufgebracht. Um farbige Textilien brillant bedrucken zu können, ist eine zusätzliche Unterlegung des Druckmotives empfehlenswert.

Der Farbsatz oder auch 4-Farb-Rasterdruck genannt, setzt sich aus den vier Farben cyan (blau), magenta (rot), yellow (gelb) und black (schwarz – auch als „Tiefe“ bezeichnet) zusammen. Durch den Einsatz dieser Farben können Bilder verwirklicht werden.

Der beschriebene Farbsatz ist nur auf hellen Textilien (weiß und natur) realisierbar. Die Umsetzung eines Bildmotivs auf einem dunklen Untergrund stellt eine ganz andere Herausforderung dar und erfordert eine völlig andere Art der Druckumsetzung, den Separationsdruck.

Mit Hilfe einer speziellen Software wird das zu druckende Bildmotiv in Echtfarben umgewandelt. Die einzelnen Farben werden separiert und schließlich Farbe für Farbe gedruckt. Bei diesem Verfahren werden bis zu 14 Einzelfarben realisiert. Druckkosten & Nebenkosten finden Sie ab Seite 147.



## Bestickung

Um einen Artikel besticken zu können, ist ein Stickprogramm erforderlich. Zur Erstellung dieses Programms wird eine qualitativ gute Vorlage benötigt. Hierfür geeignet sind ein hochauflöster Ausdruck, eine JPG-, TIF-, BMP- oder im Idealfall eine Vektor-Datei.

Das gewünschte Motiv wird im sogenannten Punchvorgang in ein Stickprogramm umgewandelt. Hierbei werden die einzelnen Konturen und Flächen mit einer speziellen Software sehr detailliert bearbeitet.

Das Punchen ist maßgeblich entscheidend für die Qualität des gestickten Motivs und erfordert großes Fachwissen und jahrelange Erfahrung.

Die Bestickung selbst erfolgt auf modernsten Stickmaschinen mit bis zu acht Stickköpfen, die jeweils 12 Farben pro Motiv verarbeiten können. Die Fäden werden beim Wechsel von Farbe zu Farbe automatisch abgeschnitten und vernäht. Nach Vorlage des Stickmotivs unterbreiten wir gerne ein individuelles Angebot.

# „Made in Germany“



## Digitaldruck

**Drucke schon ab 1 Stück in Fotoqualität!**

Dank der hochauflösenden Technologie hat sich der Digitaldruck zu einer der meist verwendeten Drucktechniken entwickelt, um Textilien mit Motiven und Fotos aufzuwerten.

Vom kleinen Logo bis zu großen vollflächigen, farbreichen Motiven ist der Digitaldruck eine nahezu perfekte Lösung. Herausstechende Motive in Fotoqualität und mit feinsten Farbverläufen reizen die Technik voll aus und machen das Textil zum echten Hingucker. Komplexe Motive, bei denen andere Druckverfahren an Ihre Grenzen stoßen, sind beim Digitaldruck unkompliziert realisierbar.

Kleine Auflagen sind schnell und in einem guten Preis-Leistungs-Verhältnis realisierbar. Aber auch größere Auflagen mit besonders hohem Zeitdruck sind im Digitaldruck leicht umsetzbar.

Im Digitaldruck veredelte Textilien sind bis 30°C waschbar. Der Aufdruck ist besonders beständig, sodass die Motive auch nach vielen Wäschen noch wie neu strahlen. Druckkosten & Nebenkosten finden Sie ab Seite 147.

## Transferdruck

Der Transferdruck ist ein Druckverfahren, bei dem nicht direkt auf das Textil, sondern auf eine spezielle Transferfolie gedruckt wird. Die Transferfolie wird nach dem Druck getrocknet und kann nun jederzeit mit einer Transferpresse auf ein Textil aufgebracht werden. Mit der Transferpresse wird der Transferdruck unter großer Hitze und starkem Druck direkt auf dem Textil fixiert. Nach Vorlage des Motivs unterbreiten wir Ihnen gerne ein individuelles Angebot.

## Beflockung

Die Beflockung eignet sich besonders für kleinere Auflagen oder Drucke mit laufenden Nummern oder Einzelnamen (was im Siebdruck jeden Kostenrahmen sprengen würde).

Bei der Beflockung wird zunächst ein Klebstoff auf das Textil aufgetragen. Der Flock wird dann mit einer elektrischen Ladung beaufschlagt. So wird erreicht, dass sich die Flockfasern senkrecht ausrichten und im Klebstoff fixieren. Als Ergebnis erhält man eine samtige Oberfläche mit sehr hoher Deckkraft. Druckkosten & Nebenkosten finden Sie ab Seite 147.



## Caps

FX6277	Flexfit Wooly Combed Cap	XXL	55
--------	--------------------------	-----	----

## T-Shirts

610980	Valueweight Athletic Vest	5XL	59
614300	Iconic 150 T-Shirt	5XL	60
610820	Original T-Shirt	5XL	62
ST2000	Classic T-Shirt	5XL	63
ST2600	Damen Classic T-Shirt	3XL	63
610360	Valueweight T-Shirt	5XL	65
JN1802	Bio Stretch T-Shirt Work – SOLID	6XL	66
OR108M	Pure Organic T-Shirt	3XL	66
OR165M	HDT-Shirt	3XL	67
ST2100	Comfort T-Shirt 185	5XL	67
611680	Valueweight Ringer T-Shirt	3XL	68
610260	Valueweight Kurzarm Baseball T-Shirt	3XL	69
614220	Iconic 195 Ringspun Premium T-Shirt	5XL	71
610440	Super Premium T-Shirt	5XL	71
OR180M	Classic T-Shirt	4XL	72
612120	Heavy T-Shirt	3XL	73
JN002	Round Heavy T-Shirt	5XL	73
610660	Valueweight V-Neck T-Shirt	5XL	75
610380	Valueweight Langarm T-Shirt	5XL	77
OR180L	Classic T-Shirt – Langarm	4XL	76
613600	Iconic 195 Ringspun Premium Long Sleeve T	5XL	77

## Polos

630500	Original Polo	3XL	79
632180	Premium Polo	3XL	79
ST3000	Stedman Polo	5XL	80
OR577M	Ultimate Polo	4XL	81
OR569M	Classic Baumwoll-Polo	4XL	80
JN964	Plain Polo	3XL	82



## Polos

JN070	Classic Polo	3XL	83
OR566M	Körperbetontes Stretch-Polo	3XL	85
OR599M	Strapazierfähiges Mischgewebe Polo	6XL	85
634020	65/35 Polo	5XL	87
633100	Premium Langarm-Polo	3XL	88

## Sportswear

640320	Classic Open Hem Jog Pants	3XL	90
640260	Classic Elasticated Cuff Jog Pants	3XL	91



## Sweatshirts

622020	Classic Set-In Sweat	5XL	93
OR262M	Authentic Sweat	5XL	94
JN040	Round Sweat Heavy	5XL	95
622160	Classic Raglan Sweat	4XL	96
OR265M	Authentic Kapuzen-Sweat	5XL	97
621520	Premium Kapuzen-Sweat	4XL	99
JN795	Ladies Basic Kapuzen-Sweat	3XL	99
JN796	Basic Kapuzen-Sweat	5XL	99
622080	Classic Kapuzen-Sweat	5XL	100
621140	Classic Zip Neck Sweat	3XL	103
620320	Premium Zip Neck Sweat	4XL	103
OR267M	Authentic Sweatjacke	4XL	105
620620	Classic Kapuzen-Sweatjacke	5XL	106
620340	Premium Kapuzen-Sweatjacke	4XL	107
OR266M	Authentic Kapuzen-Sweatjacke	5XL	108
JN355	Doubleface Kapuzenjacke	3XL	109

## Hemden & Blusen

OLYMP Luxor comfort fit – Kurzarm	4XL	111
OLYMP Luxor comfort fit – Langarm	6XL	111
OLYMP Luxor comfort fit Bluse – Kurzarm	54	112
OLYMP Luxor comfort fit Bluse – Langarm	54	112
OLYMP Luxor modern fit Bluse – Kurzarm	50	112
OLYMP Luxor modern fit Bluse – Langarm	50	112
OLYMP Luxor modern fit – Kurzarm	3XL	113
OLYMP Luxor modern fit – Langarm	3XL	113
OLYMP Level Five Bluse – Kurzarm	46	114
OLYMP Level Five Bluse – Langarm	46	114
OLYMP Tendenz Bluse comfort fit – Kurzarm	52	116
OLYMP Tendenz Bluse comfort fit – Langarm	52	116
OLYMP Tendenz modern fit Hemd – Kurzarm	4XL	117
OLYMP Tendenz modern fit Hemd – Langarm	4XL	117
OLYMP Feuerwehr modern fit Hemd – Kurzarm	3XL	119
OLYMP Feuerwehr modern fit Hemd – Langarm	3XL	119
OLYMP Feuerwehr comfort fit Hemd – Kurzarm	6XL	120
OLYMP Feuerwehr comfort fit Hemd – Langarm	6XL	120
OLYMP Feuerwehr Bluse – Kurzarm	52	121
OLYMP Feuerwehr Bluse – Langarm	52	121
651180 Poplin Hemd – Langarm	3XL	124
650120 Poplin Bluse – Langarm	3XL	124
651160 Poplin Hemd – Kurzarm	3XL	124
650140 Poplin Bluse – Kurzarm	3XL	124
OR956F Taillierte bügelfreie Bluse – Langarm	4XL	125
OR956M Klassisches bügelfreies Hemd – Langarm	4XL	125
OR957F Taillierte bügelfreie Bluse – Kurzarm	4XL	125
OR957M Klassisches bügelfreies Hemd – Kurzarm	4XL	125
651140 Oxford Hemd – Langarm	3XL	126
650020 Oxford Bluse – Langarm	3XL	126
OR932F Klassische Oxford Bluse – Langarm	6XL	127
OR932M Klassisches Oxford Hemd – Langarm	6XL	127
OR933F Klassische Oxford Bluse – Kurzarm	6XL	127
OR933M Klassisches Oxford Hemd – Kurzarm	6XL	127



## Sicherheit

KXMF	Multi-Funktions-Warnweste (Executive)	7XL	129
KXVW	Warnweste	3XL	129
KXFW	Funktionsweste	5XL	129

## Workwear

OR013M	Workwear Sweatshirt	4XL	131
OR010M	Workwear T-Shirt	4XL	132
OR012M	Workwear Sweatshirt mit Polo-Kragen	4XL	132
OR014M	Workwear Weste	4XL	133
JN801	Workwear Polo	3XL	134
R127	Lance Ripstop Bodywarmer	3XL	134
JN862	Workwear Fleece Jacke (gestrickt)	6XL	134
JN824	Craftsmen Softshell Jacke	3XL	135
R124	Ripstop Softshell Workwear Jacke mit Cordura	4XL	135
R71	Arbeitsjacke mit abnehmbaren Ärmeln	3XL	136

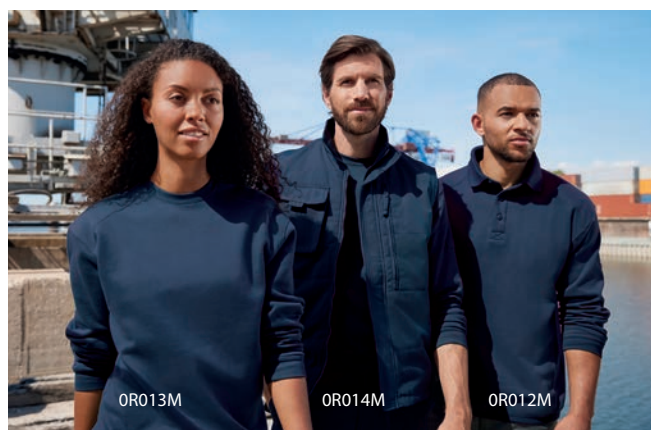

## Fleece

OR870M	Fleecejacke	4XL	137
JN1311	Damen Fleecejacke im Materialmix	3XL	138
R114	Microfleece Jacke	3XL	138
JN762	Fleece Jacke (gestrickt)	3XL	139

## Outdoorwear

R121	Softshell Jacke	4XL	140
R231M	Softshell Jacke (bedruckbar)	4XL	141
JN135	Softshell Jacke	5XL	141
OR041M	Smart Softshell Weste	3XL	143
OR410F	Damen Bionic Softshell Jacke	4XL	143
OR410M	Bionic Softshell Jacke	4XL	143
OR140F	Damen Softshell Jacke	4XL	145
OR140M	Softshell Jacke	4XL	145
OR510M	Hydraplus 2000 Jacke	4XL	146
JN1000	Winter Softshell Jacke	3XL	146

Druck- und Anwendungsbeispiele



## Baumwoll-Taschen

T10001 / 3842K	Baumwolltasche CLASSIC mit zwei kurzen Henkeln	13
T10002 / 3842ZK	Baumwolltasche CLASSIC mit zwei kurzen Henkeln und doppeltem Kordelzug	18
T10003 / 3842B	Baumwolltasche CLASSIC mit zwei kurzen Henkeln und Bodenfalte	17
T10011 / 3842L	Baumwolltasche CLASSIC mit zwei langen Henkeln	13
T10012 / 38421L	Baumwolltasche CLASSIC mit einem langen Henkel	17
T10013 / 3842BSL	Baumwolltasche CLASSIC mit zwei langen Henkeln, Boden- und Seitenfalte	14
T10014 / 4836BSL	Cotton-Shopper	14
T10021 / 3846GS	Turnbeutel	23
T10022 / 2129G	Event-Bag	22
T10031 / 2226	„Apothekertasche“	16
T10041 / 2832	„Midi“ – Baumwolltasche	16
T10051 / 5050	„Quadratisch, praktisch, gut“ – Baumwolltasche	15
T10061 / 7050	„Big Bag“ – Baumwolltasche	15
T10071 / 1014Z	Zuziehbeutel aus Baumwolle, 10 x 14 cm	21
T10072 / 1520Z	Zuziehbeutel aus Baumwolle, 15 x 20 cm	21
T10073 / 2530Z	Zuziehbeutel aus Baumwolle, 25 x 30 cm	21
T10074 / 3045Z	Zuziehbeutel aus Baumwolle, 30 x 45 cm	21
T10075 / 4050Z	Zuziehbeutel aus Baumwolle, 40 x 50 cm	21
T10076 / 5075Z	Zuziehbeutel aus Baumwolle, 50 x 75 cm	21
T10081 / 4054M	Matchbeutel aus Baumwolle	19
T10082 / 4054R	Matchbeutel aus Baumwolle mit rund eingesetztem Boden	19
T10101	Zeitungstasche aus Baumwolle	18

## Bio-Baumwolltaschen

T14001	Tasche mit zwei kurzen Henkeln aus Organic-Baumwolle	38
T14011	Tasche mit zwei langen Henkeln aus Organic-Baumwolle	38
T14021	Turnbeutel aus Organic-Baumwolle	37

## Canvas-Taschen

T16001 / CA3842K	Canvas-Tasche CLASSIC mit zwei kurzen Henkeln	24
T16011 / CA3842L	Canvas-Tasche CLASSIC mit zwei langen Henkeln	24
T16013 / CA3842BS	Canvas-Tasche CLASSIC mit zwei langen Henkeln, Boden- und Seitenfalte	24

## GOTS Bio-Baumwolltaschen

T13001 / 3842KO	GOTS Baumwolltasche mit zwei kurzen Henkeln	35
T13011 / 3842LO	GOTS Baumwolltasche mit zwei langen Henkeln	35
T13021 / 3846GOG	GOTS Turnbeutel	36
T13071 / 1014ZOG	GOTS Zuziehbeutel, 10 x 14 cm	37
T13072 / 1520ZOG	GOTS Zuziehbeutel, 15 x 20 cm	37
T13073 / 2530ZOG	GOTS Zuziehbeutel, 25 x 30 cm	37



## Taschen aus Fairtrade-zertifizierter Baumwolle

T15001 / 3842KF	Tasche aus Fairtrade-zertifizierter Baumwolle mit zwei kurzen Henkeln	27
T15011 / 3842LF	Tasche aus Fairtrade-zertifizierter Baumwolle mit zwei langen Henkeln	27
T15013 / 3842BSLF	Tasche aus Fairtrade-zertifizierter Baumwolle mit zwei langen Henkeln, Boden- und Seitenfalte	28
T15014 / 4836BSLF	Cotton-Shopper aus Fairtrade-zertifizierter Baumwolle	29
T15021 / 3846GF	Turnbeutel aus Fairtrade-zertifizierter Baumwolle	29
T15031 / 2226F	„Apothekertasche“ aus Fairtrade-zertifizierter Baumwolle	28
T15041 / 2832F	„Midi“ – Tasche aus Fairtrade-zertifizierter Baumwolle	28
T15071 / 1014ZF	Zuziehbeutel aus Fairtrade-zertifizierter Baumwolle, 10 x 14 cm	33
T15072 / 1520ZF	Zuziehbeutel aus Fairtrade-zertifizierter Baumwolle, 15 x 20 cm	33
T15073 / 2530ZF	Zuziehbeutel aus Fairtrade-zertifizierter Baumwolle, 25 x 30 cm	33
T15074 / 3045ZF	Zuziehbeutel aus Fairtrade-zertifizierter Baumwolle, 30 x 45 cm	33
T15075 / 4050ZF	Zuziehbeutel aus Fairtrade-zertifizierter Baumwolle, 40 x 50 cm	33
T15091 / 2530FNET	Netzbeutel aus Fairtrade-zertifizierter Baumwolle & PET, 25 x 30 cm	30
T15092 / 3040FNET	Netzbeutel aus Fairtrade-zertifizierter Baumwolle & PET, 30 x 40 cm	30
T15111	Baguette-Tasche aus Fairtrade-zertifizierter Baumwolle	30



Druckbeispiel

T13021 / 3846GOG

## Mützen

T24005 / C7100	Leisure Beanie	57
----------------	----------------	----

## Polypropylen (PP)-Taschen

T17001 / PP3842K	PP-Tasche CLASSIC mit zwei kurzen Henkeln	41
T17011 / PP3842L	PP-Tasche CLASSIC mit zwei langen Henkeln	41
T17013 / PP3842BS	City-Bag 2	43
T17015 / PP3829BS	City-Bag 1	42
T17017 / PP4438BS	City-Shopper 1	43
T17018 / PP4836B	City-Shopper 2	43
T17051 / PP5050	„Quadratisch, praktisch, gut“ – PP-Tasche	44
T17061 / PP7050	„Big Bag“ – PP-Tasche	45
T17071 / PP1014Z	Zuziehbeutel aus Polypropylen, 10 x 14 cm	44
T17072 / PP1520Z	Zuziehbeutel aus Polypropylen, 15 x 20 cm	44
T17073 / PP2530Z	Zuziehbeutel aus Polypropylen, 25 x 30 cm	44
T17074 / PP3045Z	Zuziehbeutel aus Polypropylen, 30 x 45 cm	44
T17075 / PP4050Z	Zuziehbeutel aus Polypropylen, 40 x 50 cm	44
T17076 / PP5075Z	Zuziehbeutel aus Polypropylen, 50 x 75 cm	44

## Recycling-Taschen

HA6062	Shopper Planet	38
T18001 / 3842KPT	Recycling-Tasche mit zwei kurzen Henkeln	39
T18011 / 3842LPT	Recycling-Tasche mit zwei langen Henkeln	39

## Schürzen

T20001 / 6599	Promo Baumwollschürze	46
T20002 / LS9570	Latzschürze	46
T20004 / VARIO	Vario Schürze	47
T20034 / MVARIO	Vario Schürze	47
T20011	Promo-Schürze aus Fairtrade-zertifizierter Baumwolle	48

## Sicherheit

KW100	Kinder Warnweste EN 17353	130
KX217	Warnweste Standard	130
KXFW	Funktionsweste	129
KXMF	Multi-Funktions-Warnweste (Executive)	129
KXVW	Warnweste	129
SW	Warnweste mit Zugbeutel	128

## Viskose-Taschen aus Bambus-Zellstoff

T12001 / 3842KB	Viskose-Tasche aus Bambus-Zellstoff mit zwei kurzen Henkeln	25
T12011 / 3842LB	Viskose-Tasche aus Bambus-Zellstoff mit zwei langen Henkeln	25



610190	Kids Original T-Shirt	62
610230	Kids Iconic 150 T-Shirt	60
610260	Valuweight Kurzarm Baseball T-Shirt	69
610330	Kids Valuweight T-Shirt	65
610360	Valuweight T-Shirt	65
610380	Valuweight Langarm T-Shirt	77
610440	Super Premium T-Shirt	71
610660	Valuweight V-Neck T-Shirt	75
610820	Original T-Shirt	62
610980	Valuweight Athletic Vest	59
611680	Valuweight Ringer T-Shirt	68
612120	Heavy T-Shirt	73
613600	<b>NEU</b> Iconic 195 Ringspun Premium Long Sleeve T	77
613720	Ladies Valuweight T-Shirt	65
613760	Ladies Valuweight Vest	59
613980	Ladies Valuweight V-Neck T-Shirt	75
614200	Ladies Original T-Shirt	62
614220	Iconic 195 Ringspun Premium T-Shirt	71
614240	Ladies Ringspun Premium T-Shirt	71
614260	Original V-Neck T-Shirt	74
614300	Iconic 150 T-Shirt	60
614320	Ladies Iconic 150 T-Shirt	60
620320	Premium Zip Neck Sweat	103
620340	Premium Kapuzen-Sweatjacke	107
620350	Kids Premium Kapuzen-Sweatjacke	107
620370	Kids Premium Kapuzen-Sweat	99
620380	Ladies Classic Kapuzen-Sweat	100
620410	Kids Classic Set-In Sweat	93
620430	Kids Classic Kapuzen-Sweat	100
620450	Kids Classic Kapuzen-Sweatjacke	106
620620	Classic Kapuzen-Sweatjacke	106



621140	Classic Zip Neck Sweat	103
621160	Ladies Premium Sweatjacke	104
621180	Ladies Premium Kapuzen-Sweatjacke	107
621520	Premium Kapuzen-Sweat	99
621560	Lightweight Set-In Sweat	92
622020	Classic Set-In Sweat	93
622080	Classic Kapuzen-Sweat	100
622160	Classic Raglan Sweat	96
622280	Premium Sweatjacke	104
630300	Ladies Premium Polo	79
630500	Original Polo	79
634020	65/35 Polo	87
632120	Ladies 65/35 Polo	87
632180	Premium Polo	79
633100	Premium Langarm-Polo	88
634170	Kids 65/35 Polo	87
640260	Classic Elasticated Cuff Jog Pants	91
640320	Classic Open Hem Jog Pants	90
640360	Lightweight Shorts	90
640510	Kids Classic Elasticated Cuff Jog Pants	91
650020	Oxford Bluse – Langarm	126
650120	Poplin Bluse – Langarm	124
650140	Poplin Bluse – Kurzarm	124
651140	Oxford Hemd – Langarm	126
651160	Poplin Hemd – Kurzarm	124
651180	Poplin Hemd – Langarm	124
670126	Classic Slip, 3er-Pack	89
670207	Classic Shorty, 2er-Pack	89
670267	Classic Boxer, 2er-Pack	89



FX6089M	Classic Snapback Cap	54
FX6277	Flexfit Wooly Combed Cap	55
FX6560	Flexfit® 5 Panel Cap	51



HA6062	<b>NEU</b> Shopper Planet	38
--------	---------------------------	----



SW	Warnweste mit Zugbeutel	128
----	-------------------------	-----



MB022	6 Panel Chef Cap	52
MB024	6 Panel Sandwich Cap	53
MB041	Bandana Hat	58
MB070	5 Panel Polyester Mesh Cap	52
MB092	5 Panel Cap Heavy Cotton	51
MB095	Military Cap	56
MB6117	5 Panel Cap	50
MB6246	<b>NEU</b> 6 Panel Mesh Cap	54
MB7010	5 Panel Kinder Cap	50
MB7100	Jersey Beanie	56
MB7500	Strickmütze	56



JN002	Round Heavy T-Shirt	73
JN040	Round Sweat Heavy	95
JN046	Sweatjacke	105
JN052	Ladies Sweatjacke	105
JN070	Classic Polo	83
JN071	Classic Polo Ladies	83
JN135	Softshell Jacke	141
JN137	Ladies Softshell Jacket	141
JN355	Doubleface Kapuzenjacke	109
JN761	Ladies Fleece Jacke (gestrickt)	139
JN762	Fleece Jacke (gestrickt)	139
JN795	Ladies Basic Kapuzen-Sweat	99
JN796	Basic Kapuzen-Sweat	99



JN801	Workwear Polo	134
JN824	Craftsmen Softshell Jacke	135
JN862	Workwear Fleece Jacke (gestrickt)	134
JN950	Fleece Blanket	58
JN964	Plain Polo	82
JN1000	Winter Softshell Jacke	146
JN1001	Ladies Winter Softshell Jacke	146
JN1311	<b>NEU</b> Damen Fleecejacke im Materialmix	138
JN1312	<b>NEU</b> Fleecejacke im Materialmix	138
JN1802	Bio Stretch T-Shirt Work – SOLID	66
JN8008	Basic Organic T-Shirt	66



## OLYMP

OLYMP Luxor comfort fit – Kurzarm	111
OLYMP Luxor comfort fit – Langarm	111
OLYMP Luxor comfort fit Bluse – Langarm	112
OLYMP Luxor comfort fit Bluse – Langarm	112
OLYMP Luxor modern fit Bluse – Kurzarm	112
OLYMP Luxor modern fit Bluse – Langarm	112
OLYMP Luxor modern fit – Kurzarm	113
OLYMP Luxor modern fit – Langarm	113
OLYMP Level Five Bluse – Kurzarm	114
OLYMP Level Five Bluse – Langarm	114
OLYMP Level Five body fit Hemd – Kurzarm	115
OLYMP Level Five body fit Hemd – Langarm	115
OLYMP Tendenz Bluse comfort fit – Kurzarm	116
OLYMP Tendenz Bluse comfort fit – Langarm	116
OLYMP Tendenz modern fit Hemd – Kurzarm	117
OLYMP Tendenz modern fit Hemd – Langarm	117
OLYMP Feuerwehr modern fit Hemd – Kurzarm	119
OLYMP Feuerwehr modern fit Hemd – Langarm	119
OLYMP Feuerwehr comfort fit Hemd – Kurzarm	120
OLYMP Feuerwehr comfort fit Hemd – Langarm	120
OLYMP Feuerwehr Bluse – Kurzarm	121
OLYMP Feuerwehr Bluse – Langarm	121
OLYMP Nr Six super slim Hemd – Langarm	122



OR010M	Workwear T-Shirt	132
OR012M	Workwear Sweatshirt mit Polo-Kragen	132
OR013M	Workwear Sweatshirt	131
OR014M	Workwear Weste	133
OR015M	Workwear Hose	133
OR041M	Smart Softshell Weste	143
OR108M	Pure Organic T-Shirt	66
OR140F	Damen Softshell Jacke	145
OR140M	Softshell Jacke	145
OR141M	Softshell Weste	144
OR165M	HD T-Shirt	67
OR180L	<b>NEU</b> Classic T-Shirt – Langarm	76
OR180M	Classic T-Shirt	72
OR215M	Classic Heavy T-Shirt	73
OR262M	Authentic Sweat	94
OR265F	Damen Authentic Kapuzen-Sweat	97
OR265M	Authentic Kapuzen-Sweat	97
OR266F	Damen Authentic Kapuzen-Sweatjacke	108
OR266M	Authentic Kapuzen-Sweatjacke	108
OR267M	Authentic Sweatjacke	105
OR410F	Damen Bionic Softshell Jacke	143
OR410M	Bionic Softshell Jacke	143
OR510M	Hydraplus 2000 Jacke	146
OR520M	Sportshell 5000 Jacke	144
OR566F	Körperbetontes Damen Stretch-Polo	85
OR566M	Körperbetontes Stretch-Polo	85
OR569F	Damen Classic Baumwoll-Polo	80
OR569M	Classic Baumwoll-Polo	80
OR577F	Damen Ultimate Polo	81
OR577M	Ultimate Polo	81
OR599M	Strapazierfähiges Mischgewebe Polo	85
OR262M	Authentic Sweat	94
OR870F	Damen Fleecejacke	137
OR870M	Fleecejacke	137



RC029X	Woolly Ski Hat	57
RC033X	Heavyweight Thinsulate™ Woolly Ski Hat	57
R114	Microfleece Jacke	138
R121	Softshell Jacke	140
R121F	Damen Softshell Jacke	140
R231M	Softshell Jacke (bedruckbar)	141



R71	Arbeitsjacke mit abnehmbaren Ärmeln	136
R124	Ripstop Softshell Workwear Jacke mit Cordura	135
R127	Lance Ripstop Bodywarmer	134



OR932F	Klassische Oxford Bluse – Langarm	127
OR932M	Klassisches Oxford Hemd – Langarm	127
OR933F	Klassische Oxford Bluse – Kurzarm	127
OR933M	Klassisches Oxford Hemd – Kurzarm	127
OR956F	Taillierte bügelfreie Bluse – Langarm	125
OR956M	Klassisches bügelfreies Hemd – Langarm	125
OR957F	Taillierte bügelfreie Bluse – Kurzarm	125
OR957M	Klassisches bügelfreies Hemd – Kurzarm	125



ST2000	Classic T-Shirt	63
ST2100	Comfort T-Shirt 185	67
ST2200	Classic T-Shirt Kids	63
ST2600	Damen Classic T-Shirt	63
ST3000	Stedman Polo	80



VC100150	Walkfrottirtuch CALYPSO FEELING – Badetuch	49
VC50100	Walkfrottirtuch CALYPSO FEELING – Handtuch	49
VC67140	Walkfrottirtuch CALYPSO FEELING – Duschtuch	49

T10001	Baumwolltasche CLASSIC mit zwei kurzen Henkeln	13	T15014	Cotton-Shopper aus Fairtrade-zertifizierter Baumwolle	29
T10002	Baumwolltasche CLASSIC mit zwei kurzen Henkeln und doppeltem Kordelzug	18	T15021	Turnbeutel aus Fairtrade-zertifizierter Baumwolle	29
T10003	Baumwolltasche CLASSIC mit zwei kurzen Henkeln und Bodenfalte	17	T15031	„Apothekertasche“ aus Fairtrade-zertifizierter Baumwolle	28
T10011	Baumwolltasche CLASSIC mit zwei langen Henkeln	13	T15041	„Midi“ – Tasche aus Fairtrade-zertifizierter Baumwolle	28
T10012	Baumwolltasche CLASSIC mit einem langen Henkel	17	T15071	Zuziehbeutel aus Fairtrade-zertifizierter Baumwolle, 10 x 14 cm	33
T10013	Baumwolltasche CLASSIC mit zwei langen Henkeln, Boden- und Seitenfalte	14	T15072	Zuziehbeutel aus Fairtrade-zertifizierter Baumwolle, 15 x 20 cm	33
T10014	Cotton-Shopper	14	T15073	Zuziehbeutel aus Fairtrade-zertifizierter Baumwolle, 25 x 30 cm	33
T10021	Turnbeutel	23	T15074	Zuziehbeutel aus Fairtrade-zertifizierter Baumwolle, 30 x 45 cm	33
T10022	Event-Bag	22	T15075	Zuziehbeutel aus Fairtrade-zertifizierter Baumwolle, 40 x 50 cm	33
T10031	„Apothekertasche“	16	T15091	Netzbeutel aus Fairtrade-zertifizierter Baumwolle & PET, 25 x 30 cm	30
T10041	„Midi“ – Baumwolltasche	16	T15092	Netzbeutel aus Fairtrade-zertifizierter Baumwolle & PET, 30 x 40 cm	30
T10051	„Quadratisch, praktisch, gut“ – Baumwolltasche	15	T15111	Baguette-Tasche aus Fairtrade-zertifizierter Baumwolle	30
T10061	„Big Bag“ – Baumwolltasche	15	T16001	Canvas-Tasche CLASSIC mit zwei kurzen Henkeln	24
T10071	Zuziehbeutel aus Baumwolle, 10 x 14 cm	21	T16011	Canvas-Tasche CLASSIC mit zwei langen Henkeln	24
T10072	Zuziehbeutel aus Baumwolle, 15 x 20 cm	21	T16013	Canvas-Tasche CLASSIC mit zwei langen Henkeln, Boden- und Seitenfalte	24
T10073	Zuziehbeutel aus Baumwolle, 25 x 30 cm	21	T17001	PP-Tasche CLASSIC mit zwei kurzen Henkeln	41
T10074	Zuziehbeutel aus Baumwolle, 30 x 45 cm	21	T17011	PP-Tasche CLASSIC mit zwei langen Henkeln	41
T10075	Zuziehbeutel aus Baumwolle, 40 x 50 cm	21	T17013	City-Bag 2	43
T10076	Zuziehbeutel aus Baumwolle, 50 x 75 cm	21	T17015	City-Bag 1	42
T10081	Matchbeutel aus Baumwolle	19	T17017	City-Shopper 1	43
T10082	Matchbeutel aus Baumwolle mit rund eingesetztem Boden	19	T17018	City-Shopper 2	43
T10101	Zeitungstasche aus Baumwolle	18	T17051	„Quadratisch, praktisch, gut“ – PP-Tasche	44
T12001	Viskose-Tasche aus Bambus-Zellstoff mit zwei kurzen Henkeln	25	T17061	„Big Bag“ – PP-Tasche	45
T12011	Viskose-Tasche aus Bambus-Zellstoff mit zwei langen Henkeln	25	T17071	Zuziehbeutel aus Polypropylen, 10 x 14 cm	44
T13001	GOTS Baumwolltasche mit zwei kurzen Henkeln	35	T17072	Zuziehbeutel aus Polypropylen, 15 x 20 cm	44
T13011	GOTS Baumwolltasche mit zwei langen Henkeln	35	T17073	Zuziehbeutel aus Polypropylen, 25 x 30 cm	44
T13071	GOTS Zuziehbeutel, 10 x 14 cm	37	T17074	Zuziehbeutel aus Polypropylen, 30 x 45 cm	44
T13072	GOTS Zuziehbeutel, 15 x 20 cm	37	T17075	Zuziehbeutel aus Polypropylen, 40 x 50 cm	44
T13073	GOTS Zuziehbeutel, 25 x 30 cm	37	T17076	Zuziehbeutel aus Polypropylen, 50 x 75 cm	44
T13021	GOTS Turnbeutel	36	T18001	Recycling-Tasche mit zwei kurzen Henkeln	39
T14001	Tasche mit zwei kurzen Henkeln aus Organic-Baumwolle	38	T18011	Recycling-Tasche mit zwei langen Henkeln	39
T14011	Tasche mit zwei langen Henkeln aus Organic-Baumwolle	38	T20001	Promo Baumwollschürze	46
T14021	Turnbeutel aus Organic-Baumwolle	37	T20002	Latzschürze	46
T15001	Tasche aus Fairtrade-zertifizierter Baumwolle mit zwei kurzen Henkeln	27	T20004	Vario Schürze	47
T15011	Tasche aus Fairtrade-zertifizierter Baumwolle mit zwei langen Henkeln	27	T20011	Promo-Schürze aus Fairtrade-zertifizierter Baumwolle	48
T15013	Tasche aus Fairtrade-zertifizierter Baumwolle mit zwei langen Henkeln, Boden- und Seitenfalte	28	T20034	Vario Schürze	47



## Kinderartikel

MB7010	5 Panel Kinder Cap	50
FX6089M	Classic Snapback Cap	54
FX6277	Flexfit Wooly Combed Cap	55
610230	Kids Iconic 150 T-Shirt	60
610190	Kids Original T-Shirt	62
ST2200	Classic T-Shirt Kids	63
610330	Kids Valueweight T-Shirt	65
634170	Kids 65/35 Polo	87
640510	Kids Classic Elasticated Cuff Jog Pants	91
620410	Kids Classic Set-In Sweat	93
620370	Kids Premium Kapuzen-Sweat	99
620430	Kids Classic Kapuzen-Sweat	100
620450	Kids Classic Kapuzen-Sweatjacke	106
620350	Kids Premium Kapuzen-Sweatjacke	107
KW100	Kinder Warnweste EN 17353	130



## Fair & nachhaltig

T12001 / 3842KB	Viskose-Tasche aus Bambus-Zellstoff mit zwei kurzen Henkeln	25
T12011 / 3842LB	Viskose-Tasche aus Bambus-Zellstoff mit zwei langen Henkeln	25
T15001 / 3842KF	Tasche aus Fairtrade-zertifizierter Baumwolle mit zwei kurzen Henkeln	27
T15011 / 3842LF	Tasche aus Fairtrade-zertifizierter Baumwolle mit zwei langen Henkeln	27
T15031 / 2226F	„Apothekertasche“ aus Fairtrade-zertifizierter Baumwolle	28



## Fair & nachhaltig

T15041 / 2832F	„Midi“ – Tasche aus Fairtrade-zertifizierter Baumwolle	28
T15013 / 3842BSLF	Tasche aus Fairtrade-zertifizierter Baumwolle mit zwei langen Henkeln, Boden- und Seitenfalte	28
T15021 / 3846GF	Turnbeutel aus Fairtrade-zertifizierter Baumwolle	29
T15014 / 4836BSLF	Cotton-Shopper aus Fairtrade-zertifizierter Baumwolle	29
T15091 / 2530FNET	Netzbeutel aus Fairtrade-zertifizierter Baumwolle & PET	30
T15092 / 3040FNET	Netzbeutel aus Fairtrade-zertifizierter Baumwolle & PET	30
T15111	Baguette-Tasche aus Fairtrade-zertifizierter Baumwolle	30
T15071 / 1014ZF	Zuziehbeutel aus Fairtrade-zertifizierter Baumwolle, 10 x 14 cm	33
T15072 / 1520ZF	Zuziehbeutel aus Fairtrade-zertifizierter Baumwolle, 15 x 20 cm	33
T15073 / 2530ZF	Zuziehbeutel aus Fairtrade-zertifizierter Baumwolle, 25 x 30 cm	33
T15074 / 3045ZF	Zuziehbeutel aus Fairtrade-zertifizierter Baumwolle, 30 x 45 cm	33
T15075 / 4050ZF	Zuziehbeutel aus Fairtrade-zertifizierter Baumwolle, 40 x 50 cm	33
T12001 / 3842KB	Viskose-Tasche aus Bambus-Zellstoff mit zwei kurzen Henkeln	25
T12011 / 3842LB	Viskose-Tasche aus Bambus-Zellstoff mit zwei langen Henkeln	25
T13001 / 3842KO	GOTS Baumwolltasche mit zwei kurzen Henkeln	35
T13011 / 3842LO	GOTS Baumwolltasche mit zwei langen Henkeln	35
T13021 / 3846GOG	GOTS Turnbeutel	36
T13071 / 1014ZOG	GOTS Zuziehbeutel, 10 x 14 cm	37
T13072 / 1520ZOG	GOTS Zuziehbeutel, 15 x 20 cm	37
T13073 / 2530ZOG	GOTS Zuziehbeutel, 25 x 30 cm	37
T14021	Turnbeutel aus Organic-Baumwolle	37
T14001	Tasche mit zwei kurzen Henkeln aus Organic-Baumwolle	38
T14011	Tasche mit zwei langen Henkeln aus Organic-Baumwolle	38
HA6062	Shopper Planet	38
T18001 / 3842KPT	Recycling-Tasche mit zwei kurzen Henkeln	39
T18011 / 3842LPT	Recycling-Tasche mit zwei langen Henkeln	39
T20011	Promo-Schürze aus Fairtrade-zertifizierter Baumwolle	48
JN8008	Basic Organic T-Shirt	66
JN1802	Bio Stretch T-Shirt Work – SOLID	66
OR108M	Pure Organic T-Shirt	66
OR410F	Damen Bionic Softshell Jacke	143
OR410M	Bionic Softshell Jacke	143

# Texxilla®

Wir haben mehr als nur  
den Standard!



T15091/ 2530FNET  
Netzbeutel  
(Seite 30)



T15111 – Bistro-Beutel  
(Seite 30)

T15071 / 1014ZF  
Zuziehbeutel (Seite 32)

Das gesamte Taschensortiment finden Sie auf den Seiten 12 bis 45.

Entdecken Sie ab Seite 34 unsere nachhaltigen  
Baumwolltaschen in Bio-Qualität!



T14001  
(Seite 38)



T14021  
(Seite 37)



T14011  
(Seite 38)



Bio  
CERES-0599



# Entdecken Sie unser Taschensortiment

Mehr als 50 Modelle von Seite 12 bis 45 – auch mit GOTS- und Fairtrade-Gütesiegel!



## Unsere Taschen punkten durch:

- Beste Qualität
- Hohe Lagerverfügbarkeit!
- Riesen Farbauswahl



Druckbeispiel auf  
T13001 / 3842KO  
(Seite 35)